

Relatório de Atividades



2020

INSTITUTO
Jô Clemente



Pioneirismo, Ciência e Inclusão da Pessoa com Deficiência Intelectual



Crença

*Isaac dos Santos
durante a sessão
de estimulação e
habilitação na
unidade do Itaim Bibi*

Acreditamos

no potencial da pessoa com deficiência intelectual
e em uma sociedade para todos.



Propósito

Os irmãos David e Dennis Medeiros da Silva que, por meio do Serviço de Inclusão Profissional, estão no mercado de trabalho desde 2018.

Promover a prevenção e a inclusão plena

da pessoa com deficiência intelectual na sociedade por meio de: desenvolvimento integral do indivíduo; atendimento de qualidade; busca, geração e disseminação do conhecimento; influência em políticas públicas; apoio às famílias e sensibilização da sociedade.



Valores

Ética e transparência;
Respeito às diferenças;
Inovação e aperfeiçoamento;
Atitude colaborativa;
Valorização das pessoas.



Aspiração

Sermos

Protagonistas da causa

da deficiência intelectual em nível nacional.

Aqui estão alguns dos profissionais do IJC que se dedicam ao trabalho da inclusão plena da pessoa com deficiência intelectual. Eles fazem parte de um grupo ainda maior de pessoas que estão transformando a sociedade.



INSTITUCIONAL

- 1. Carta do Presidente**
- 2. Governança Corporativa**
- 3. Abrangência**
- 4. Indicadores Quantitativos**
- 5. Atendimento**
- 6. Marketing e Comunicação**
 - 6.1 Disseminação da nova marca
 - 6.2 Campanha Junho Lilás
 - 6.3 Assessoria de Imprensa
 - 6.4 Redes Sociais
 - 6.5 Prêmios

PREVENÇÃO

- 7. Teste do Pezinho**
 - 7.1 Exames e Serviços Oferecidos
 - 7.2 Busca Ativa
- 8. Divina Dieta**
 - 8.1 Cesta Especial

APOIO DIRETO

- 9. Ambulatório de Triagem Neonatal**
- 10. Ambulatório de Diagnóstico**
 - 10.1 Aconselhamento Genético
 - 10.2 Novo Olhar
 - 10.3 Projeto Diagnóstico: Fazendo a Diferença
- 11. Estimulação e Habilitação**
 - 11.1 Programa Momento da Notícia
 - 11.2 Sala de Integração Sensorial
 - 11.3 Campanha Padrinho Amigo
 - 11.4 Projeto
- 13. Atendimento Particular e Operadoras de Saúde**
- 13. Educacional**
 - 13.1 Atendimento Educacional Especializado (AEE)
 - 13.2 Psicopedagogia
- 14. Reabilitação**
- 15. Inclusão Profissional**
 - 15.1 Projeto Fundação Prada
- 16. Envelhecimento**
 - 16.1 Projeto Envelhecimento e Deficiência Intelectual

DEFESA E GARANTIA DE DIREITOS

- 17. Advocacy**
 - 17.1 Projeto Defensores dos Direitos da Criança e do Adolescente
- 18. Autodefensoria**
 - 18.1 Programa Embaixadores da Juventude
 - 18.2 Jornada dos Autodefensores
 - 18.3 Criação de blog
 - 18.4 Lançamento do Guia dos Autodefensores
 - 18.5 Projeto Autodefensores dos Direitos
- 19. Programa Jurídico Social**
 - 19.1 Jurídico
 - 19.2 Serviço Social
 - 19.3 Prevenção e Atenção à Violência
- 20. Articulação e Mobilização**
 - 20.1 Projeto Deficiência Intelectual, Cidadania e Prevenção à Violência

PRODUÇÃO E DISSEMINAÇÃO DO CONHECIMENTO

- 22. Centro de Ensino, Pesquisa e Inovação (CEPI)**
 - 22.1 Pesquisa e Desenvolvimento
 - 22.2 Ensino
 - 22.3 Jornada Científica
 - 22.4 Revista DI
 - 22.5 Pesquisas finalizadas
 - 22.6 Comitê Científico
 - 22.7 Conselho Científico
 - 22.8 Comitê de Ética em Pesquisa

GESTÃO

- 23. Gestão de Pessoas**
 - 23.1 Funcionários
 - 23.2 Voluntários
- 24. Gestão Financeira**
 - 24.1 Mobilização de Recursos
 - 24.1.1 Nota Fiscal Paulista
 - 24.1.2 Doações para o Bazar
 - 24.1.3 Doações de produtos e serviços
 - 24.1.4 Emendas Parlamentares
 - 24.1.5 Projeto de Modernização e Acessibilidade dos Elevadores
- 25. Receitas**
 - 25.1 Evolução de receitas
 - 25.2 Relatório dos Auditores Independentes sobre as Demonstrações Contábeis
- 26. Auditoria**
- 27. Balanços Patrimoniais**

INFORMAÇÕES CORPORATIVAS

- 28. Dirigentes**
 - 28.1 Conselheiros Vitalícios
 - 28.2 Conselho Fiscal
 - 28.3 Conselho de Administração
 - 28.4 Conselheiros
 - 28.5 Conselho Científico do CEPI
 - 28.6 Conselheiros CEPI
 - 28.7 Presidente de Honra
 - 28.8 Grupo Executivo
 - 28.9 Embaixadores
 - 28.10 Padrinho do Voluntariado
- 29. Parceiros**
 - 29.1 Órgãos Públicos
 - 29.2 Parceiros Investidores
 - 29.3 Parceiros Internacionais
 - 29.4 Pessoa Jurídica
 - 29.5 Pessoa Física
- 30. Localização**
 - 30.1 Contatos
 - 30.2 Núcleos descentralizados de atendimento
- 31. Nossos contatos**



1. Carta do Presidente
2. Governança Corporativa
3. Abrangência
4. Indicadores Quantitativos
5. Atendimento
6. Marketing e Comunicação

Insti tuição na

*Por que continuar
em frente com uma
instituição que já fez
o que fizemos?*



1. **Carta do Presidente**
2. Governança Corporativa
3. Abrangência
4. Indicadores Quantitativos
5. Atendimento
6. Marketing e Comunicação

Por que continuar em frente com uma instituição que já fez o que fizemos?

Um ano para ser lembrado

Muitos dizem que 2020 é um ano para ser esquecido. Para o Instituto Jô Clemente (IJC) é um ano para ser lembrado.

Claro que foi devastador. Sem dúvida, foi difícil. Sob muitos aspectos, cruel.

Havíamos acabado de concluir a transição para a nova marca. Planos de longo prazo e de novos horizontes já se desenhavam quando a pandemia da Covid-19 se abateu sobre todos nós. Era um horizonte, um período de vida, um ano que ninguém gostaria que tivesse havido.

Mas foi um ano sob o qual ratificamos nossas crenças, praticamos a cooperação e se sobrevivemos, e sim, sobrevivemos, ativos, dignos e de pé, foi graças, entre outras coisas, ao nosso time gestor. Membros do conselho de administração, através dos comitês regulares e emergenciais, e o time operacional, sem nenhuma exceção, fizeram 2020 ser o ano a ser lembrado.

Inovação, dedicação, inventividade, contenção, cooperação, colaboração, olhar atento e equidade são termos que compõem essa lembrança do ano

que passamos. Cada um de nós teve que se reinventar, rever conceitos, se sacrificar. Sacrificar colegas de trabalho, tudo por um bem maior e coletivo – a possibilidade de sobreviver ao enorme tsunami que se abateu sobre a instituição e que, não fosse a gestão, a governança, os processos, a vivacidade dos nossos valores e a dedicação de todos, não teria sido possível.

Novos parâmetros foram estabelecidos. Novos protocolos foram implementados.

Desde os controles até novos procedimentos para as pessoas com deficiência intelectual e familiares, passando por revisão de salários. Tudo foi revisitado, considerado, avaliado e gerido.

Em meio à revisão de tudo, uma notícia coroa os esforços de muito tempo e de muitos: o Teste do Pezinho Ampliado, contratado pela Prefeitura de São Paulo, um prêmio por tanta dedicação, por meio da sensibilização dos gestores municipais.

Aumentando o alento, emendas parlamentares foram vindo ao encontro do nosso orçamento, trazendo oxigênio financeiro. Impressionantemente,

estávamos conseguindo passar pela tempestade.

Foi muito intenso e muito difícil o ano de 2020. Mas são esses momentos que nos fazem olhar para frente e continuar acreditando que o sonho é possível, pois se com tanta dificuldade nos foi possível superar os obstáculos é porque o sonho é viável e com a superação ele fica mais perto.

2021 também terá seus desafios. Nos fará experimentar nossos limites novamente. Exigirá suor, lágrimas e, quem sabe, novos olhares. Mas o início da nova era será sempre o inesquecível 2020.

“O compromisso com a causa da deficiência intelectual exigia um salto maior, uma percepção mais ampla”

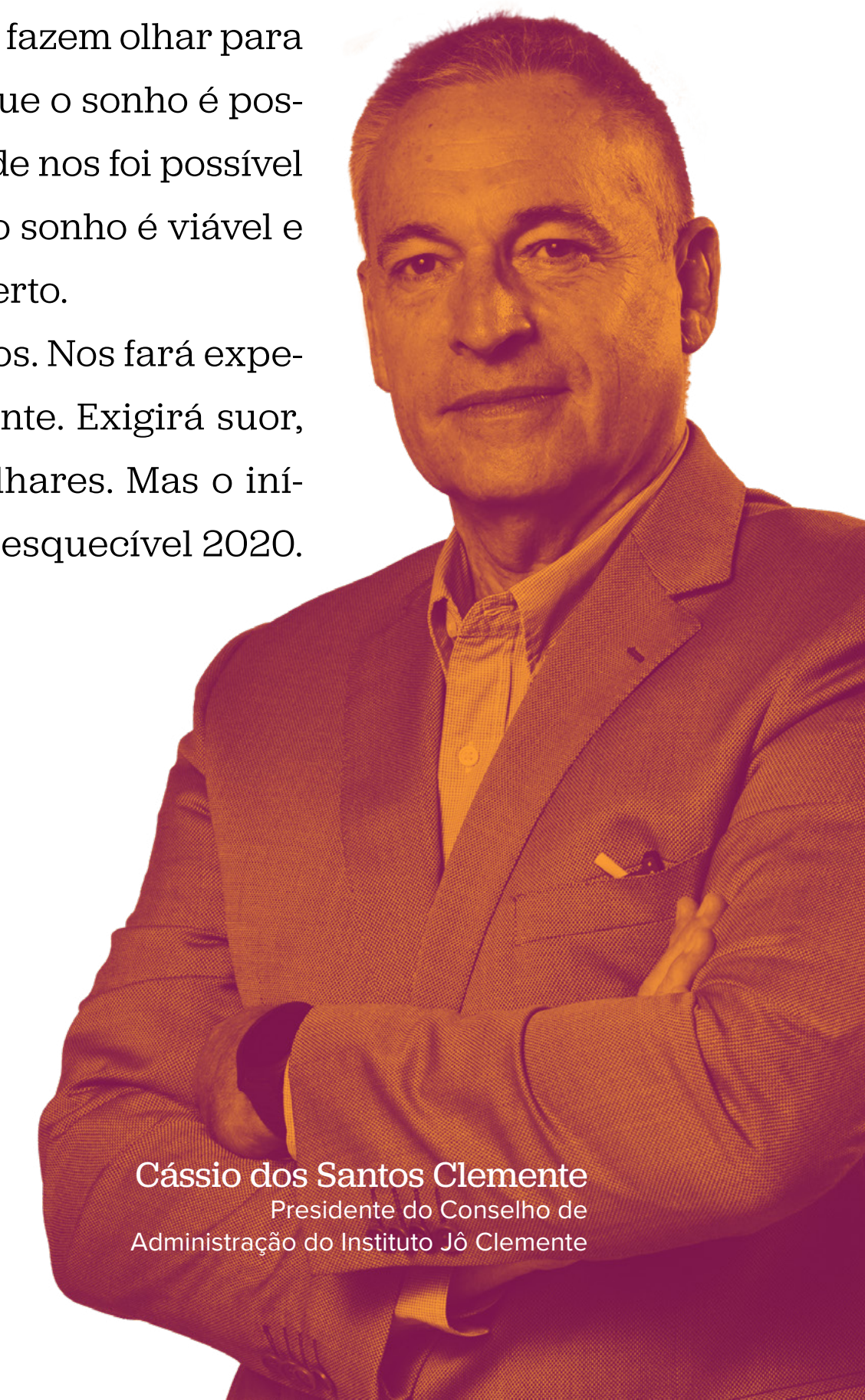

Cássio dos Santos Clemente
Presidente do Conselho de
Administração do Instituto Jô Clemente

1. Carta do Presidente
2. **Governança Corporativa**
3. Abrangência
4. Indicadores Quantitativos
5. Atendimento
6. Marketing e Comunicação

2020 foi um ano desafiador, mas nos adequamos à nova realidade

Alinhamento, crescimento e responsabilidade

O ano marcado pela pandemia impactou diretamente as nossas operações. Apesar das grandes dificuldades geradas nas áreas de saúde, economia, política e de mudanças comportamentais das pessoas com deficiência intelectual e seus familiares, conseguimos nos adaptar à nova realidade de forma ágil e efetiva, mantendo a excelência nos serviços prestados.

Buscando promover uma operação mais eficiente, seguindo as melhores práticas de gestão e zelando pela saúde de todos, renegociamos valores de contratos, reestruturamos nosso quadro de funcionários e unificamos serviços.

Integramos os serviços de Inclusão Profissional, Reabilitação e Envelhecimento, que passaram a ser denominados Inclusão Profissional e Longevidade e, agora, estão concentrados na unidade central da Organização.

Mantivemos os serviços essenciais em pleno funcionamento, seguindo todos os protocolos orientados pelas autoridades sanitárias, e implementamos o atendimento híbrido (presencial e

on-line) nos demais serviços, por meio de plataformas que permitem o atendimento remoto e implementamos o trabalho em home office para boa parte dos nossos colaboradores.

Por conta da elevação nos números de denúncias de violência e do retrocesso em políticas públicas, atuamos mais fortemente na defesa e garantia dos direitos. Mantivemos o nosso posicionamento pela educação inclusiva e pela inclusão profissional, continuamos produzindo e disseminando conhecimento para todo o nosso público de forma acessível.

Com o intuito de dar maior visibilidade à marca do Instituto Jô Clemente, conquistamos prêmios nacionais e internacionais, como o Smart Customer, Best Performance, Zero Project e o Selo Municipal de Direitos Humanos e Diversidade.

Em dezembro, por meio de parceria com a Secretaria Municipal de Saúde de São Paulo, implementamos o Teste do Pezinho Ampliado na rede municipal de saúde, via Sistema Único de Saúde

(continue lendo)

“A ampliação do Teste do Pezinho nos trouxe a possibilidade de diagnosticar precocemente um grande número de doenças raras”



1. Carta do Presidente
2. **Governança Corporativa**
3. Abrangência
4. Indicadores Quantitativos
5. Atendimento
6. Marketing e Comunicação

2020 foi um ano desafiador, mas nos adequamos à nova realidade

Alinhamento, crescimento e responsabilidade

(SUS), aumentando a possibilidade de diagnóstico precoce de seis para 50 doenças, incluindo as raras. Para atender a demanda, iniciamos uma reforma na unidade central do Instituto Jô Clemente, que contempla a ampliação do laboratório e a realocação de serviços como a recepção e coleta de exames.

Mantivemos e aprimoramos a parceria com a Fundação Dom Cabral, aplicando na prática a metodologia ágil com nossos gestores, que ampliaram suas competências para analisar os riscos da operação e enxergar tendências, oportunidades e estratégias para atingir cada vez mais excelência em todas as ações e programas. Por meio de consultoria com a instituição, também realizamos monitoria de expansão do impacto social, visando expandir nossas atividades a outras regiões do país.

Reforçamos com nossos colaboradores, clientes, fornecedores e parceiros as diretrizes do nosso Código de Conduta, disseminando nosso Programa de Compliance, com o intuito de garantir

uma gestão ética e transparente em todas as esferas, em conformidade com a Lei Anticorrupção e com as melhores práticas nacionais e internacionais de gestão. Capacitamos nossos gestores para a implementação de processos alinhados à Lei Geral de Proteção de Dados (LGPD), com o objetivo de garantir a segurança dos dados das pessoas que atendemos, colaboradores, doadores, parceiros e fornecedores.

Todas as nossas ações e programas estão alinhados com a Convenção dos Direitos da Pessoa com Deficiência, promulgada pela Organização das Nações Unidas (ONU) e pela Lei Brasileira de Inclusão (LBI). Reforçamos, mais uma vez, nosso apoio ao Pacto Global das Nações Unidas, do qual fazemos parte desde 2014 e seguimos comprometidos com a iniciativa de responsabilidade corporativa e com os princípios do órgão, que visa promover a sustentabilidade das corporações nas áreas de Direitos Humanos, Trabalho, Meio Ambiente e Anticorrupção. Através da Defesa e Garantia de Direitos, bem como do Programa de Ar-

ticulação e Mobilização, defendemos os direitos, a inclusão da pessoa com deficiência intelectual e a proteção dos direitos humanos reconhecidos internacionalmente.

A inclusão social de pessoas com deficiência intelectual é fundamental para uma sociedade mais justa para todos. Para isso, é necessário prevenir e promover a saúde, defender e garantir direitos, produzir e disseminar conhecimento. O aprimoramento da gestão é parte desse processo. Reafirmamos, portanto, nosso propósito em ser referência na causa da deficiência intelectual em todo o país, por meio de uma gestão alinhada às melhores práticas nacionais e internacionais, a fim de continuarmos contando com o apoio imprescindível da sociedade.



Daniela Machado Mendes
Superintendente geral do Instituto Jô Clemente

1. Carta do Presidente
2. Governança Corporativa
3. **Abrangência**
4. Indicadores Quantitativos
5. Atendimento
6. Marketing e Comunicação

Onde atuamos

Expandindo nossa atuação pelo país

Estamos expandindo nossa atuação para outras regiões do país, por meio do compartilhamento de conhecimento.

Fazemos parte do Projeto Bem Viver – Agentes Diocesanos de Inclusão, fruto de parceria entre a Brasa (Brasil, Saúde e Ação – Cooperar para Incluir), Aifo (Associação Italiana Amigos de Raoul Follereau – responsável pelo projeto), Adefis (Associação dos Deficientes Físicos de Santarém) e Cheisa Cattolica (Conferência Episcopal Italiana). Capacitamos 20 agentes diocesanos de inclusão para apoiar, por meio de projetos de inclusão social e promoção de autonomia, pessoas com deficiência que buscam emprego em Santarém (PA) e cidades vizinhas. A ação, que deve durar três anos, abrange as perspectivas cultural e socioinclusiva, (iniciativa não atua - iniciativa é a própria ação), com o intuito principal de contribuir para a melhoria da qualidade de vida das pessoas com deficiência, investigando sobre as possibilidades de desenvolvimento social existentes em Santarém,

visando criar oportunidades futuras.

Por meio do Centro de Ensino, Pesquisa e Inovação (CEPI), oferecemos cursos EAD para profissionais da saúde, educação, psicologia e cuidadores em todo o país.

Atuamos também em diversas cidades do Brasil, por meio do Programa de Articulação e Mobilização, na formação de profissionais das áreas de Assistência Social, Saúde, Educação, Segurança Pública, Sistema de Justiça, Esporte, Lazer e Cultura, Habitação, Obras, Direitos Humanos, integrantes de Conselhos de Direitos, Conselho Tutelar e profissionais de organizações sociais da área da deficiência sobre como prevenir, identificar e denunciar situações de violência e violação de direitos de pessoas com deficiência.

Nossa aspiração é sermos protagonistas da causa da deficiência intelectual no país



Welton Pains dos Santos e o filho Isaac na jornada diária pela inclusão plena.

INSTITUCIONAL

1. Carta do Presidente
2. Governança Corporativa
3. Abrangência
4. **Indicadores Quantitativos**
5. Atendimento
6. Marketing e Comunicação

PREVENÇÃO

APOIO DIRETO

DEFESA E GARANTIA DE DIREITOS

PRODUZIR E DISSEMINAR CONHECIMENTO

GESTÃO

INFORMAÇÕES CORPORATIVAS

Prevenção e Promoção da Saúde

TESTES DO PEZINHO
387.176 bebês triados
2.567.816 exames realizados

AMBULATÓRIO DE TRIAGEM NEONATAL
4.720 pacientes atendidos
15.100 consultas realizadas

REABILITAÇÃO
177 pessoas atendidas
7.464 procedimentos realizados

ESTIMULAÇÃO E HABILITAÇÃO
2.181 pacientes atendidos
92.741 terapias realizadas

AMBULATÓRIO DE DIAGNÓSTICO
4.947 pacientes atendidos
12.901 consultas realizadas

DIVINA DIETA
6.985kg alimentos produzidos

Inclusão Social

EDUCAÇÃO
324 alunos atendidos

INCLUSÃO PROFISSIONAL
345 pessoas inseridas

ENVELHECIMENTO
144 pessoas atendidas

Defesa e Garantia de Direitos

PROGRAMA DE AUTODEFENSORIA
33 autodefensores

PROGRAMA JURÍDICO SOCIAL E PREVENÇÃO À VIOLÊNCIA
4.754 pessoas com deficiência intelectual e famílias atendidas

ARTICULAÇÃO E MOBILIZAÇÃO DA REDE
27.406 pessoas capacitadas
6 municípios mobilizados

CENTRO DE APOIO TÉCNICO DA 1ª DELEGACIA DE POLÍCIA DA PESSOA COM DEFICIÊNCIA
1.733 pessoas atendidas

Produzir e Disseminar Conhecimento

ENSINO
14 cursos realizados
451 pessoas formadas

10 pesquisas finalizadas



1. Carta do Presidente
2. Governança Corporativa
3. Abrangência
4. Indicadores Quantitativos
- 5. Atendimento**
6. Marketing e Comunicação

Serviço de atendimento ao público

Um bom dia todo dia

Para dar as boas-vindas ao público e fortalecer o relacionamento com todas as pessoas atendidas, o SAP – Serviço de Atendimento ao Público conta com profissionais dedicados a orientar as famílias, agendar consultas e terapias, além de registrar elogios, reclamações, dúvidas e sugestões.

Nosso intuito, com esse serviço, é encaminhar as demandas que surgem com o máximo de eficiência e assertividade possível, facilitando a vida das pessoas que nos procuram.

O maior desafio do SAP é oferecer um atendimento cada vez melhor, diminuindo o tempo de espera e proporcionando soluções para aprimorar o relacionamento com o público.

Também é uma preocupação constante a satisfação dos clientes. Para tanto, realizamos pesquisas periódicas a fim de buscar resoluções e, assim, manter a melhoria contínua dos serviços.

327

327
pessoas entrevistadas



*Maicon de Lima
Tamborim é
funcionário
do Serviço de
Atendimento ao
Público*

1. Carta do Presidente
2. Governança Corporativa
3. Abrangência
4. Indicadores Quantitativos
5. Atendimento
6. **Marketing e Comunicação**

Nos comunicando com a sociedade

Rompendo barreiras impostas pela covid

Disseminação da nova marca

A comunicação interna e institucional é fundamental para o posicionamento estratégico de uma organização. Em se tratando do tema deficiência intelectual, um assunto de grande profundidade, o papel da comunicação é ultrapassar barreiras, levando ao maior número de pessoas o nosso propósito de incluir.

O principal desafio de 2020 para a área de Marketing e Comunicação foi, sem dúvida, adequar e colocar em prática um plano de comunicação para propor à sociedade temas relacionados ao impacto da covid-19 na deficiência. Aprendemos a fazer coisas novas

ou fazer o que já fazíamos bem, mas de forma diferente, visando atender às demandas de comunicação de todas as áreas da Organização, respeitando as medidas de isolamento social. Ações como re-

uniões a distância, envios de e-mails marketing, press kits, cartas e ofícios também fizeram parte do plano de divulgação das campanhas de comunicação para parceiros externos, além da mídia e de influenciadores digitais.

Junho Lilás

Para conscientizar a população sobre a importância do Teste do Pezinho, promovemos junto à Unisert, em parceria com a agência KZ Inteligência, a quarta edição consecutiva da campanha Junho Lilás, lançada em 6 de junho, Dia Nacional do Teste do Pezinho. Ressaltamos a importância do exame, que é rápido, gratuito, obrigatório por lei e que detecta doenças nos primeiros dias de vida do recém-nascido, antes mesmo de os sintomas aparecerem. Lançamos a hashtag #vamosdarmaisumpasso, visando engajar a sociedade a apoiar a ampliação da Triagem Neonatal no Sistema Único de Saúde (SUS) de seis para 50 doenças em todo o país.

Contamos com o apoio de celebridades e in-

fluenciadores digitais. Para dar início às comemorações no dia 5 de junho, realizamos o pré-lançamento da campanha por meio de uma live com especialistas da Organização e a doutora Ana Escobar, embaixadora oficial da área de Saúde do Instituto Jô Clemente.

A campanha bateu recorde de divulgação na mídia, totalizando 369 publicações / veiculações. Destacamos as 15 veiculações em programas jornalísticos de TV aberta de São Paulo e outras praças, como Belo Horizonte, além de 241 exposições em emissoras de rádio de todo o país.



1. Carta do Presidente
2. Governança Corporativa
3. Abrangência
4. Indicadores Quantitativos
5. Atendimento
6. **Marketing e Comunicação**

Nos comunicando com a sociedade

Rompendo barreiras impostas pela covid

Assessoria de Imprensa

De forma geral, abrangendo todas as áreas, serviços e atividades da Organização, conseguimos uma exposição de mídia de R\$ 231.557.610, com destaque para matérias no jornal Folha de S.Paulo, capa no jornal O Estado de S. Paulo, além de telejornais da Globonews, TV Globo, RecordTV, TV Cultura, TV Brasil, Band, RedeTV!; nas rádios Agência Rádio 2, Rádio Nacional, Jovem Pan, BandNews, CBN, Eldorado e Globo; e nos portais de notícia BBC News Brasil, G1, UOL, Terra, R7, Agência Brasil, dentre outros veículos de grande relevância.

Redes Sociais

Atuamos fortemente na disseminação da nova marca, por meio de conteúdos de interesse dos nossos seguidores, além da divulgação de peças relacionadas aos nossos serviços e campanhas.

Em dezembro, para celebrar o Dia Internacional da Pessoa com Deficiência, lançamos nas redes sociais a campanha #inclusao, que contou com a participação dos nossos autodefensores e par-

ceiros como Grupo Pão de Açúcar, McDonald's, senadora Mara Gabrilli e outros na produção e divulgação de vídeos sobre a importância da inclusão de pessoas com deficiência.

Prêmios

Fomos reconhecidos por nossa transparência e atuação na causa da deficiência intelectual por meio dos serviços e programas. Recebemos prêmios relevantes para a imagem da Organização:



2.366.570

de acessos ao site



- 7. Teste do Pezinho
- 8. Divina Dieta

Somos referência no Teste do Pezinho no Brasil e contamos com o maior laboratório do país em número de exames realizados, podendo detectar até 50 doenças por meio da Triagem Neonatal Ampliada. Atuamos no diagnóstico precoce e na prevenção da deficiência intelectual.

Elisangela Neves
analisa coletas do
Teste do Pezinho

Prevenção

Triagem Neonatal

Tradição desde 1976

Implementamos o Teste do Pezinho no Brasil em 1976 e, desde 2001, somos um Serviço de Referência em Triagem Neonatal (SRTN) credenciado pelo Ministério da Saúde. Atualmente, somos responsáveis pela realização do exame em 80% dos bebês nascidos na capital paulista e 67% dos recém-nascidos no estado de São Paulo, por meio do Sistema Único de Saúde (SUS) e de maternidades e hospitais privados. Desde a implementação, já triamos mais de 17 milhões de bebês brasileiros.

Sempre trabalhamos pelo desenvolvimento e obrigatoriedade do teste no país. Fundamentado pela Constituição de 1988, o exame se tornou obrigatório e gratuito em todo o território nacional. Em 2001 o Ministério da Saúde instituiu o Programa Nacional de Triagem Neonatal (PNTN).

Considerado serviço essencial, o nosso laboratório não pode parar, mesmo com a pandemia. Continuamos realizando os Testes do Pezinho sem interrupções durante todo o período de quarentena, reforçando nosso compromisso com a prevenção.



2.567.816

exames realizados

387.176

bebês triados

Exame do Teste do Pezinho

Exames e Serviços oferecidos

Ninguém pode ficar de fora

Básico

É obrigatório e gratuito em todo o país. No estado de São Paulo, realizamos a triagem das seguintes doenças: Fenilcetonúria, Hipotireoidismo Congênito, Fibrose Cística, Anemia Falciforme e demais Hemoglobinopatias, Hiperplasia Adrenal Congênita e Deficiência de Biotinidase.

Super

É um dos mais completos testes de Triagem Neonatal, com a detecção de 48 doenças, por meio da avançada tecnologia de Espectrometria de Massas em Tandem – MS/MS.

SCID e AGAMA

Completa o grupo de 50 doenças oferecidas no Teste do Pezinho Ampliado. São doenças genéticas graves nas quais não há produção de células de defesa T e/ou B nem de anticorpos protetores. O teste pode ser realizado associado a qualquer dos testes anteriores ou a critério médico.

Busca Ativa

Nosso laboratório possui o sistema de Busca Ativa que realiza a convocação imediata de todos os recém-nascidos que apresentam alteração no Teste do Pezinho. Nossa equipe faz o agendamento de bebês com alterações nos exames para recoletas e exames confirmatórios, além dos encaminhamentos dos casos confirmados para os Centros de Referência. Caso seja solicitada a recoleta, é fundamental fazê-la imediatamente.

A Secretaria Municipal de Saúde de São Paulo assinou o termo de ampliação do Teste do Pezinho para os bebês nascidos na rede pública do município. Com isso, o Teste do Pezinho Básico, composto por seis doenças, foi ampliado para 50, permitindo a expansão do diagnóstico de um grande número de doenças raras.



Para atender o aumento da demanda, iniciamos a ampliação do nosso laboratório.

E aqui?

O sabor da inclusão

Criamos a Divina Dieta, linha de produtos alimentícios com baixo teor de fenilalanina e outros aminoácidos, isentos de glúten, leite, ovos e produtos de origem animal, com o objetivo de melhorar a qualidade de vida das pessoas com doenças metabólicas e prevenir a deficiência intelectual.



Produção da Divina Dieta

6.985kg
de alimentos produzidos

Os produtos são recomendados para pessoas com fenilcetonúria, homocistinúria, leucinose, acidemia isovalérica, acidemia propiônica, acidemia metilmalônica e defeitos do ciclo da ureia. Caso essas doenças não sejam tratadas adequadamente, podem levar à deficiência intelectual. Pessoas com intolerância à lactose, alergia à proteína do leite de vaca, doença celíaca, vegetarianos e veganos também se beneficiam com esses alimentos.

Cesta Especial

O programa de doação da Cesta Especial do Instituto Jô Clemente atendeu famílias em situação de vulnerabilidade social de pessoas acompanhadas no nosso Ambulatório de Triagem Neonatal ou Ambulatório de Diagnóstico.

Para isso, pessoas físicas e jurídicas podem apadrinhar cestas com produtos para consumo pelo período de um mês, evitando assim o desenvolvimento da deficiência intelectual para casos diagnosticados de fenilcetonúria no Teste do Pezinho.

Trabalhamos fortemente para manter, apesar dos reflexos da pandemia, a produção de alimentos e os padrinhos das cestas fornecidas a famílias em situação de vulnerabilidade social.



Entrega da Cesta Especial

1.009
cestas fornecidas

- 9. Ambulatório de Triagem Neonatal
- 10. Ambulatório de Diagnóstico
- 11. Estimulação e Habilitação
- 12. Atendimento Particular e Operadoras de Saúde

- 13. Educacional
- 14. Reabilitação
- 15. Inclusão Profissional
- 16. Envelhecimento

Nosso principal objetivo é promover a autonomia, o protagonismo e a inclusão social das pessoas com deficiência intelectual. Atuamos desde a primeira infância até o envelhecimento, passando pelo apoio educacional e pela inclusão no mercado de trabalho.

Júlia Maria Torres Rodrigues foi incluída no mercado de trabalho por meio do Serviço de Inclusão Profissional

Apoio Direto

9. Ambulatório de Triagem Neonatal

10. Ambulatório de Diagnóstico

11. Estimulação e Habilitação

12. Atendimento Particular e
Operadoras de Saúde

13. Educacional

14. Reabilitação

15. Inclusão Profissional

16. Envelhecimento

Primeiros passos

Acompanhamento especializado

Possuímos também o Ambulatório de Triagem Neonatal, com uma equipe interdisciplinar para orientação e acompanhamento dos casos em que há alterações no Teste do Pezinho. Essa equipe é composta por especialistas das áreas de Endocrinologia Pediátrica, Hematologia, Nutrição, Psicologia e Assistência Social.

Com a pandemia, o Ambulatório de Triagem Neonatal, que também é considerado serviço essencial, adotou o teleatendimento, assegurando a assistência de qualidade às famílias, por meio de teleconsultas.

15.100

consultas realizadas



Camila Romão Kneip é psicóloga

9. Ambulatório de Triagem Neonatal
- 10. Ambulatório de Diagnóstico**
11. Estimulação e Habilitação
12. Atendimento Particular e Operadoras de Saúde

- 13 Educacional
14. Reabilitação
15. Inclusão Profissional
16. Envelhecimento

Diagnóstico

Um dia a dia com mais qualidade de vida

Muitas vezes, a deficiência intelectual não está diretamente ligada a questões genéticas ou erros inatos do metabolismo, podendo ocorrer por fatores socioambientais, como anoxia de parto, desnutrição, uso de álcool e drogas na gestação, entre outros motivos.

Para identificar as causas e promover o melhor acompanhamento, temos o Ambulatório de Diagnóstico da deficiência intelectual, que é composto por uma equipe multi e interdisciplinar, com médicos especialistas nas áreas de Neuropediatria, Genética, Psiquiatria, Neuropsicologia, além de Assistência Social.

Implementamos a telemedicina, em razão das medidas de isolamento social impostas durante a quarentena, reforçando nosso compromisso com a promoção de saúde e qualidade de vida às pessoas que atendemos.

Aconselhamento Genético

Também faz parte dos serviços do Ambulatório de Diagnóstico o Aconselhamento Genético para os pacientes e suas famílias. Durante a consulta, são informados os possíveis desdobramentos associados a uma doença genética.



Atendimento no guichê do Ambulatório de Diagnóstico

12.901
consultas realizadas

4.947
pacientes atendidos

Novo Olhar

Dentro do Ambulatório de Diagnóstico, as famílias contam ainda com atendimento oftalmológico especializado, oferecido por meio de parceria com a **Fundação Oftalmológica Dr. Rubem Cunha**. Temos à disposição um consultório moderno, cujo objetivo é proporcionar atendimento digno à população em situação de vulnerabilidade social, propiciando diagnóstico precoce e tratamento clínico ou cirúrgico quando necessário.



1.017
consultas realizadas

829
pacientes atendidos

PROJETO

Diagnóstico: Fazendo a diferença

Apoio: CMDCA - Conselho Municipal dos Direitos da Criança de São Paulo por meio do FUMCAD – Fundo Municipal dos Direitos da Criança de São Paulo, vinculados à SMDHC — Secretaria Municipal de Direitos Humanos e Cidadania.

O projeto teve início em 2018, com duração de 24 meses, com o intuito de garantir o diagnóstico da deficiência intelectual para crianças e adolescentes em situação de vulnerabilidade social, de forma mais efetiva, possibilitando um desenvolvimento mais amplo. Foram atendidas 3.180 crianças e adolescentes, com idade de 0 a 17 anos e 11 meses.

9. Ambulatório de Triagem Neonatal
10. Ambulatório de Diagnóstico
11. **Estimulação e Habilitação**
12. Atendimento Particular e Operadoras de Saúde

13. Educacional
14. Reabilitação
15. Inclusão Profissional
16. Envelhecimento

Brincar para se desenvolver

Todos têm potencial

Para garantir que as pessoas com deficiência intelectual ou atraso no desenvolvimento neuropsicomotor tenham melhor qualidade de vida, oferecemos o Serviço de Estimulação e Habilitação logo na primeira infância. Entendemos que, quanto mais cedo iniciarmos o acompanhamento, maiores serão as chances de a criança ter suas potencialidades globais desenvolvidas.

O objetivo é facilitar sua inclusão social, além de promover o melhor desenvolvimento das habilidades motoras, cognitivas e de linguagem da criança com hipótese diagnóstica ou diagnóstico confirmado de atraso do desenvolvimento neuropsicomotor, deficiência intelectual ou síndromes genéticas.

As atividades são realizadas por uma equipe multi e interdisciplinar.

- **Fonoaudiologia**
- **Terapia Ocupacional**
- **Fisioterapia**
- **Serviço Social**
- **Psicologia**
- **Psicopedagogia**



Em razão da quarentena e das medidas de isolamento social, passamos a oferecer atendimento remoto, com atividades para as crianças executarem em casa, orientadas pelos nossos profissionais.

Criamos materiais como vídeos e cartilhas orientativas e oferecemos às crianças e famílias o apoio necessário para a continuidade das terapias, mesmo a distância.



- 9. Ambulatório de Triagem Neonatal
- 10. Ambulatório de Diagnóstico
- 11. Estimulação e Habilitação**
- 12. Atendimento Particular e Operadoras de Saúde

- 13. Educacional
- 14. Reabilitação
- 15. Inclusão Profissional
- 16. Envelhecimento

Brincar para se desenvolver

Todos têm potencial

Programa Momento da Notícia

Desenvolvemos o programa para oferecer suporte psicológico e viabilizar o acolhimento aos pais ou gestantes que acabaram de receber a notícia de suspeita de deficiência da criança ou má-formação genética confirmada.

A atuação dos profissionais envolvidos no programa objetiva humanizar o momento da notícia e acolher os pais, de modo a construir um vínculo familiar saudável. Assim, oferecemos condições para que a família consiga ser agente efetivo no desenvolvimento e inclusão social da criança.

Salas de Integração Sensorial

Proporcionamos atendimento especializado a crianças de 2 a 12 anos de idade, com o objetivo de promover, por meio da intervenção de equipe técnica qualificada na sala de Integração Sensorial, melhor desenvolvimento da pessoa com deficiência intelectual e/ou Transtorno do Espectro Autista (TEA), realizando o trabalho com recursos de estimulação sensorial, para que a criança possa adquirir autonomia e melhorar aspectos de socialização.

Padrinho Amigo

Mantivemos o programa Padrinho Amigo com o objetivo de garantir o atendimento terapêutico de crianças com hipótese ou diagnóstico confirmado de deficiência intelectual, atraso do desenvolvimento neuropsicomotor, síndromes genéticas e atendimento preventivo ao recém-nascido de risco, visando ao desenvolvimento global da criança, por meio da melhoria da capacidade funcional, proporcionando autonomia e independência em diferentes aspectos de vida, bem como a sua inclusão social. Desde a sua criação, o programa já beneficiou 440 crianças.

PROJETO

Implantação do Serviço de Estimulação e Habilitação na Primeira Infância – Região Guaianases

Apoio: CMDCA – Conselho Municipal dos Direitos da Criança de São Paulo por meio do FUMCAD – Fundo Municipal dos Direitos da Criança de São Paulo, vinculados à SMDHC – Secretaria Municipal de Direitos Humanos e Cidadania.

Teve início em 2019, com duração de 24 meses e tem como objetivo garantir o desenvolvimento das habilidades psicomotoras de 340 crianças na primeira infância (de 0 a 6 anos de idade) que apresentem sinais de atraso no desenvolvimento ou diagnóstico de deficiência intelectual oriundas da região de Guaianases e adjacências.



9. Ambulatório de Triagem Neonatal
10. Ambulatório de Diagnóstico
11. Estimulação e Habilitação
12. **Atendimento Particular e Operadoras de Saúde**

13. Educacional
14. Reabilitação
15. Inclusão Profissional
16. Envelhecimento

Atendimentos privados

Serviços especializados

Com uma equipe médica multi e interdisciplinar capaz de agilizar o processo de diagnóstico e orientação aos familiares, oferecemos aos conveniados consultas, avaliações neuropsicológicas, funcionais, psicopedagógicas e terapias. Os atendimentos podem ser presenciais ou remotos, em razão da pandemia.

Contamos com especialistas em Aconselhamento Genético, Neurologia, Endocrinologia Pediátrica e Psiquiatria, voltados para crianças e adolescentes de até 17 anos e 11 meses. Oferecemos ainda consultas com especialistas em Genética sem limite de idade para o atendimento. Viabilizamos às pessoas de até 14 anos de idade terapias nas áreas de Fonoaudiologia, Fisioterapia, Terapia Ocupacional, Psicologia e Hidroterapia. Nosso intuito é proporcionar um atendimento preventivo e reabilitativo, com foco no desenvolvimento global.

Também estão disponíveis as avaliações Neuropsicológica Completa e Psicodiagnóstica do Funcionamento Intelectual para pessoas com suspeita de deficiência intelectual ou algum transtorno do neurodesenvolvimento. O princi-

pal objetivo é investigar funções como atenção, linguagem, percepção, memória, funções motoras em pessoas com queixas de alterações cognitivas e comportamentais. As avaliações auxiliam na compreensão do impacto das alterações no funcionamento do indivíduo e possibilitam ao profissional indicar o tratamento mais apropriado a cada caso.

Ampliamos o atendimento ao mercado privado, por meio da assinatura de novos contratos, totalizando nove renomadas operadoras de saúde, oferecendo um grande leque de consultas e terapias.



- 9. Ambulatório de Triagem Neonatal
- 10. Ambulatório de Diagnóstico
- 11. Estimulação e Habilitação
- 12. Atendimento Particular e Operadoras de Saúde

- 13. **Educacional**
- 14. Reabilitação
- 15. Inclusão Profissional
- 16. Envelhecimento

Atendimento Educacional Especializado

É socializando que se aprende

Acompanhando o ciclo de vida da pessoa com deficiência intelectual, um dos serviços que oferecemos no Instituto Jô Clemente é o Atendimento Educacional Especializado (AEE) ao estudante de 4 a 17 anos de idade, que conta com apoio especializado para romper as barreiras no processo de ensino e aprendizagem, por meio de recursos e estratégias acessíveis, promovendo ou ampliando as condições necessárias para a continuidade dos estudos nos demais níveis de ensino.

O AEE é realizado por pedagogos, duas vezes por semana, com 1h30 de duração, no contraturno escolar. São disponibilizadas salas devidamente equipadas com materiais pedagógicos acessíveis, recursos tecnológicos e jogos diversos. O conjunto de atividades é desenvolvido por meio de projetos com o intuito de gerar ações efetivas que eliminem as barreiras, considerando o desenvolvimento intelectual e cognitivo. A metodologia engloba situações lúdicas que permitam a livre expressão do estudante, como destacado pelo Ministério da Educação (MEC) na coleção *A Educação Especial na Perspectiva Escolar* (2010).

Devido à quarentena, implementamos o apoio remoto, por meio do desenvolvimento e entrega às famílias de materiais e atividades para serem realizadas em casa, com a orientação dos nossos profissionais, além de atendimentos via plataformas de vídeo, áudio e mensagens.

32
Campo Limpo

28
Pirituba

134
Vila Clementino

66
Capela do Socorro

260

alunos atendidos

9. Ambulatório de Triagem Neonatal
10. Ambulatório de Diagnóstico
11. Estimulação e Habilitação
12. Atendimento Particular e Operadoras de Saúde

13. **Educacional**
14. Reabilitação
15. Inclusão Profissional
16. Envelhecimento

Apoio educacional

Apoio à vida escolar

Oferecemos atendimento especializado em Psicopedagogia focado em alunos de 4 a 17 anos de idade com dificuldades de aprendizagem, Transtorno do Espectro Autista (TEA) e deficiência intelectual, cujo principal objetivo é propor maneiras diferentes de diagnosticar, prevenir e quebrar barreiras de possíveis dificuldades, além de apresentar estratégias de intervenção que deem significado ao aprendizado.

A Psicopedagogia considera as dimensões sociais, afetivas e cognitivas que interagem simultaneamente na formação do indivíduo.

Os atendimentos são particulares ou por meio de parcerias com operadoras de saúde e podem ser presenciais ou remotos, por meio do teleatendimento, implementado em razão da pandemia.

64

pessoas atendidas



Verônica de Jesus Santos é psicopedagoga

- 9. Ambulatório de Triagem Neonatal
- 10. Ambulatório de Diagnóstico
- 11. Estimulação e Habilitação
- 12. Atendimento Particular e Operadoras de Saúde

- 13. Educacional
- 14. Reabilitação**
- 15. Inclusão Profissional
- 16. Envelhecimento

Desenvolvimento de habilidades

Revelando potenciais

Nos aspectos relativos à reabilitação psicossocial destacamos as ações de promoção à saúde e ao bem-estar, permitindo o fortalecimento da independência e autonomia do jovem e do adulto com deficiência para a vida em comunidade, melhorando suas competências, introduzindo mudanças ambientais e ampliando a rede de apoios necessários para o seu pleno desenvolvimento.

Implementamos o acompanhamento remoto, por meio de plataformas de vídeo, áudio e mensagens, com propostas de atividades e jogos para serem executados em casa, sob a supervisão dos nossos profissionais.

177

pessoas atendidas



9. Ambulatório de Triagem Neonatal
10. Ambulatório de Diagnóstico
11. Estimulação e Habilitação
12. Atendimento Particular e Operadoras de Saúde

13. Educacional
14. Reabilitação
15. **Inclusão Profissional**
16. Envelhecimento

Mercado de trabalho

Incluir para qualificar

Atuamos fortemente em serviços que atendem os jovens e adultos com deficiência intelectual e/ou no Transtorno do Espectro Autista (TEA), fortalecendo sua autonomia por meio da inclusão profissional, melhorando sua qualidade de vida e ampliando sua independência no aspecto familiar e social.

Na Inclusão Profissional, atendemos jovens e adultos com deficiência intelectual e/ou TEA que são inseridos em diversas empresas e órgãos públicos por meio da Metodologia do Emprego Apoiado, utilizada nos Estados Unidos e países da União Europeia.

O programa desenvolvido pelo serviço permite que os trabalhadores sejam incluídos nas empresas e instituições públicas e recebam apoio técnico por pelo menos 12 meses. Com a pandemia, adotamos um sistema de atendimento remoto, tanto aos jovens e adultos apoiados quanto às empresas, por meio de ferramentas de mensagens, áudios e vídeos.

São desenvolvidos programas de qualificação profissional que possibilitam que as pessoas com deficiência descubram seu perfil vocacional, in-

gressando no mercado de trabalho por meio de programas de Aprendizagem Profissional. Vale ressaltar que, de forma complementar ao trabalho realizado na sede da Organização, desenvolvemos programas como o de Iniciação ao Mundo do Trabalho (IMT) e grupos vocacionais chamados de Job Club em diferentes pontos do município de São Paulo, sempre em parceria com os aparelhos públicos responsáveis pelo atendimento das pessoas com deficiência no âmbito social e educacional.

PROJETO

Orientação Profissional e Inclusão de Pessoas com Deficiência Intelectual

Apoio: Fundação Prada

Promovemos a qualificação e inclusão de 100 pessoas com deficiência intelectual no mercado de trabalho, buscando o desenvolvimento de potencial e o exercício da cidadania. O projeto tem duração de 24 meses e teve início em 2020.

345

**pessoas
incluídas no
mercado
de trabalho**



**David e Dennis
Medeiros da Silva
foram incluídos no
mercado de trabalho
através do Serviço de
Inclusão Profissional**

9. Ambulatório de Triagem Neonatal
10. Ambulatório de Diagnóstico
11. Estimulação e Habilitação
12. Atendimento Particular e Operadoras de Saúde

13. Educacional
14. Reabilitação
15. **Inclusão Profissional**
16. Envelhecimento

Mercado de trabalho

Incluir para qualificar

Com a pandemia, nos empenhamos em manter os contratos com as empresas parceiras do Serviço de Inclusão Profissional, a fim de assegurar a continuidade e renovação dos contratos de trabalho dos jovens e adultos apoiados.

Organizações parceiras do programa de inclusão profissional e longevidade

- Aché Laboratórios Farmacêuticos
- All's Cream
- Associação Brasil Saúde & Ação – Brasa
- Arcos Dourados (McDonald's)
- Atacadista Roldão
- Câmara Municipal de São Paulo
- Coca-Cola
- Colgate-Palmolive
- Cury Construtora e Incorporadora
- Diagnóstico da América S.A. (Dasa)
- Elevadores Otis
- Espaço Laser
- Etna
- Duratex
- Firmenich

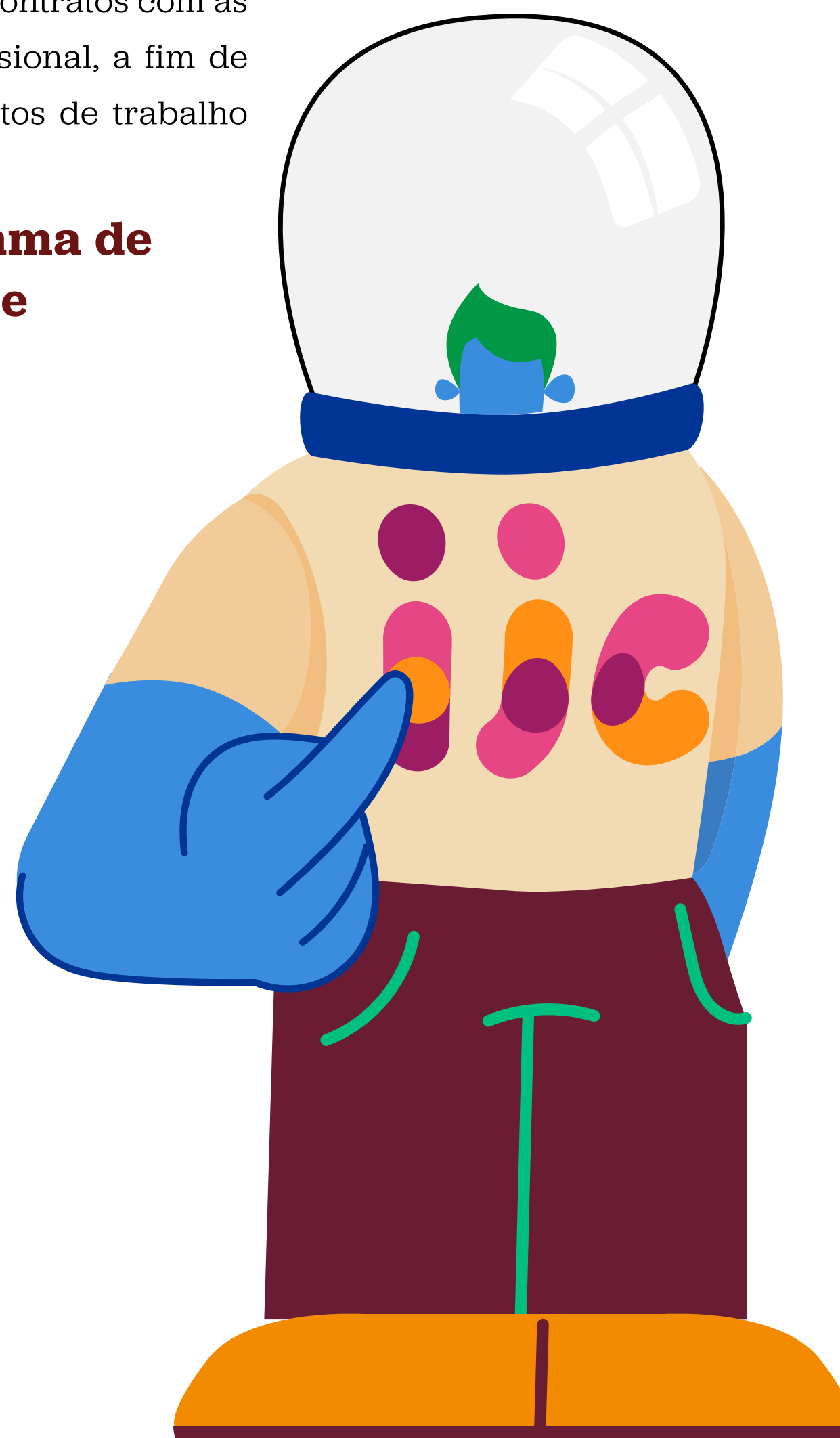

- Fundação Prada
- General Motors do Brasil – GM
- Governo do Estado de São Paulo
- GRSA Serviços de Alimentação
- Grupo Pão de Açúcar / Extra / Casas Bahia / Ponto Frio
- Hotel Ibis
- Laboratório Fleury
- Libbs Farmacêutica
- Locaweb Serviços de Internet
- Ministério Público do Estado de São Paulo
- MSX International do Brasil
- Natura Cosméticos
- Nespresso / Nestlé do Brasil
- O Boticário
- Raia Drogasil
- Supermercado Padrão
- Supermercado Saúde
- Ultrafarma Saúde
- Tribunal de Justiça do Estado de São Paulo
- Tribunal Regional do Trabalho São Paulo
- Villa Grano Pães e Conveniências

- 9. Ambulatório de Triagem Neonatal
- 10. Ambulatório de Diagnóstico
- 11. Estimulação e Habilitação
- 12. Atendimento Particular e Operadoras de Saúde

- 13. Educacional
- 14. Reabilitação
- 15. Inclusão Profissional
- 16. **Envelhecimento**

Qualidade de vida

Promovendo a longevidade

Com o intuito de preservar as funcionalidades, promover a saúde e fortalecer a autonomia das pessoas com deficiência intelectual, possuímos o Serviço de Envelhecimento, onde atendemos pessoas que apresentem sinais sugestivos de envelhecimento. Nossa proposta contempla um planejamento de vida, além de atividades que são oferecidas através de oficinas de artesanato, música, dança, condicionamento físico, entre outras. Para isso, contamos com uma equipe multi e interdisciplinar especializada em Gerontologia.

As pessoas com deficiência intelectual em estágio de envelhecimento fazem parte do grupo de risco da covid-19; por isso, assim que a quarentena foi decretada no estado de São Paulo, passamos a prestar apoio a essas pessoas a distância, através dos teleatendimentos, por meio de vídeos e outros materiais com dinâmicas e atividades para serem realizadas em casa. Em paralelo, nossa equipe orientava os familiares e cuidadores sobre os cuidados que deveriam ser tomados no ambiente familiar.

144

pessoas atendidas remotamente, por meio de plataformas de vídeo



João Ricardo Puppo Boueri frequenta o Serviço de Envelhecimento

PROJETO

Envelhecimento e a Deficiência Intelectual

Apoio: CEI – Conselho Estadual do Idoso de São Paulo por meio do FEI – Fundo Estadual do Idoso de São Paulo vinculados à SEDS – Secretaria Estadual de Desenvolvimento Social.

Com o objetivo de desenvolver ações de saúde e promoção da funcionalidade às pessoas com deficiência intelectual em processo de envelhecimento e apoiar a formação continuada de profissionais da rede socioassistencial, buscando aprofundar reflexões sobre os referenciais teóricos, difusão de conceitos e métodos que promovam um atendimento diferenciado, assegurando melhor qualidade de vida à pessoa com deficiência intelectual e seu núcleo familiar. Esse projeto teve início em 2019 e tem duração de 12 meses, contemplando o atendimento de 150 pessoas com deficiência intelectual em processo de envelhecimento e 200 profissionais da rede socioassistencial.

17. **Advocacy**
18. **Autodefensoria**
19. **Programa Jurídico Social**
20. **Articulação e Mobilização**
21. **Centro de Apoio Técnico da 1ª Delegacia de Polícia da Pessoa com Deficiência**

Todos os serviços dirigidos às pessoas com deficiência intelectual e suas respectivas famílias têm como princípio norteador a inclusão social. Contudo, ainda há muitas barreiras a serem superadas.

Vitória Rosa de Paula é autodefensora

Direitos

Pelos direitos

Em defesa da Lei Brasileira de Inclusão

O Serviço de Defesa e Garantia de Direitos busca garantir os direitos fundamentais elencados na Convenção dos Direitos da Pessoa com Deficiência, promulgada pela ONU em 2008.

Advocacy

Atuamos na incidência de políticas públicas de forma colaborativa com as secretarias de governo, elaborando e orientando projetos de interesse público, bem como incidindo nos poderes Legislativo e Executivo para que as leis sejam cumpridas de fato. Também possuímos representação em conselhos de direitos, redes, fóruns e movimentos sociais.

Em 2020, incidimos fortemente na defesa da educação inclusiva, por meio de manifestações na mídia contrárias ao Decreto nº 10.502, que instituiu a nova Política Nacional de Educação Especial. Protocolamos, também, em parceria com a Associação Turma do Jiló, uma petição (amicus curiae) no Supremo Tribunal Federal (STF) pela suspensão do decreto. Assinamos, via Rede-In (rede formada por 17 instituições da sociedade civil que lutam pela inclusão), uma nota de repúdio ao decreto. Também via Rede-In, protocolamos na Organização das Nações Unidas (ONU) um posicionamento contrário

ao decreto, em respeito à Convenção sobre os Direitos das Pessoas com Deficiência e à Lei Brasileira de Inclusão (LBI).

PROJETO

Defensores das crianças e dos adolescentes com deficiência intelectual

Apoio: CMDCA – Conselho Municipal dos Direitos da Criança de São Paulo por meio do FUMCAD – Fundo Municipal dos Direitos da Criança de São Paulo, vinculados à SMDHC – Secretaria Municipal de Direitos Humanos e Cidadania. Projeto com duração de 24 meses, com início de sua execução em março de 2019. Já foram atendidas 560 pessoas, sendo 440 crianças e adolescentes com deficiência intelectual de 0 a 17 anos e 11 meses do município de São Paulo e 120 pessoas de famílias das crianças e adolescentes com deficiência (formação).

PROJETO

Rompendo Barreiras

Apoio: Open Society Foundations. Como resultado da oficina de design thinking promovida pelo Centro Local de Inteligência da Justiça Federal de São Paulo em 2019 foi elaborada uma nota técnica

para orientar o órgão sobre como tratar a capacidade jurídica no acesso a benefícios de natureza assistencial e previdenciária.

Em dezembro, para celebrar o Dia Internacional da Pessoa com Deficiência, lançamos nas redes sociais a campanha #inclusao, que contou com a participação dos nossos autodefensores.

DESTAQUE

Eleições 2020 – Direito das pessoas com deficiência intelectual ao voto

Em novembro de 2020 foram realizadas no Brasil eleições municipais, para escolha de prefeitos e vereadores. No intuito de assegurar o direito ao voto para as pessoas com deficiência intelectual, elaboramos um ofício, que foi assinado em conjunto pela Defensoria Pública do Estado de São Paulo, Ministério Público de São Paulo e a Ordem dos Advogados do Brasil.



17. Advocacy

18. **Autodefensoria**

19. Programa Jurídico Social

20. Articulação e Mobilização

21. Centro de Apoio Técnico da 1ª Delegacia de Polícia da Pessoa com Deficiência

Programa de Autodefensoria

Os verdadeiros protagonistas

A Autodefensoria busca fortalecer o exercício da autonomia e o protagonismo da pessoa com deficiência intelectual.

O grupo é formado por pessoas com deficiência intelectual que se reúnem para dialogar e elaborar ações para a construção de uma sociedade mais inclusiva. Nosso intuito é que os autodefensores possam participar de espaços dentro e fora do Instituto Jô Clemente, levando a temática da deficiência intelectual na sua transversalidade para a agenda pública.

Os encontros de autodefensores que eram presenciais passaram a ser remotos durante os meses da pandemia. Além disso, os jovens e adultos da Autodefensoria atuaram fortemente no enfrentamento da covid-19, produzindo vídeos orientativos e outros materiais sobre o tema e sobre benefícios das pessoas com deficiência intelectual, auxílio emergencial, violência doméstica e inserção da pessoa com deficiência no mundo do trabalho. Foram, também, mediadores ou convidados em lives sobre os direitos das pessoas com deficiência.



33

autodefensores

*Vitória Rosa,
Lucas Camargo e
Stephanie Lima são
autodefensores*

17. Advocacy

18. **Autodefensoria**

19. Programa Jurídico Social

20. Articulação e Mobilização

21. Centro de Apoio Técnico da 1ª Delegacia de Polícia da Pessoa com Deficiência

Programa de Autodefensoria

Os verdadeiros protagonistas

DESTAQUES

Programa Embaixadores da Juventude

O projeto foi criado em 2016, com a missão de capacitar jovens entre 18 e 25 anos de idade para atuarem como multiplicadores dos Objetivos do Desenvolvimento Sustentável (ODS) em espaços sociais e políticos. Foram realizados 12 encontros virtuais e a expectativa é que os participantes se tornem multiplicadores de ideias e atitudes para jovens com deficiência intelectual.

Jornada dos autodefensores

Alguns autodefensores participaram da Jornada dos Autodefensores do “Simbora Gente”. A ideia foi debater com autodefensores de todo o Brasil assuntos de relevância, como covid-19 e todas as recomendações da Organização Mundial da Saúde, trocas de experiências referentes às ações da defesa e garantia de direitos das pessoas com deficiência intelectual.

Criação de blog

Destacamos a criação do blog de autodefenso-

res, o qual tem como objetivo disseminar informações e vivências das pessoas com deficiência intelectual. Conteúdos com temáticas interessantes foram propostos e escritos pelos autodefensores, tais como: violência contra mulher, suicídio, bullying, entre outros.

<https://unidospelacausa.blog.br/>

Guia dos Autodefensores

Lançamos o guia da autodefensoria para servir como referência a outras pessoas com deficiência intelectual que desejam exercer sua voz e seus direitos.

PROGRAMA

Autodefensores dos Direitos

Apoio: Instituto Helena Florisbal

Fortalecemos o exercício da autonomia e protagonismo da pessoa com deficiência intelectual. Até o final do projeto, que teve início em 2020, com duração de 12 meses, serão atendidas 30 pessoas com deficiência intelectual.



17. Advocacy
18. Autodefensoria
19. **Programa Jurídico Social**
20. Articulação e Mobilização
21. Centro de Apoio Técnico da 1ª Delegacia de Polícia da Pessoa com Deficiência

Atenção às vulnerabilidades

Inclusão se faz com justiça social

Os atendimentos no Serviço Jurídico Social também foram adaptados em razão da pandemia. Passamos a oferecer apoio através de teleatendimento na maior parte dos casos. Em outros, houve atendimento presencial, respeitando as normas sanitárias. Dessa forma, continuamos assegurando atendimento direto às pessoas com deficiência intelectual e suas famílias, atuando de forma transversal em todos os serviços oferecidos no Instituto Jô Clemente.

Com a ação multidisciplinar, visamos à promoção do desenvolvimento individual e da qualidade de vida das pessoas apoiadas pela Organização. Nossos profissionais atuam com a perspectiva emancipatória e promotora de autonomia, buscando a consciência social e o empoderamento da pessoa com deficiência intelectual. Destacamos sempre a condição de cidadão de direito dessas pessoas e as possibilidades reais da efetiva participação e plena inclusão na sociedade.

O respeito e a promoção da liberdade, da dignidade, da igualdade e da integridade do ser humano, valores que embasam a Declaração Universal dos Direitos Humanos, a Convenção dos Direitos da Pessoa com Deficiência, a Lei Brasileira de Inclusão (LBI) e o Estatuto da Criança e do Adoles-

cente (ECA), norteiam nossas ações, contribuindo para a eliminação de quaisquer formas de violação de direitos, violência ou preconceito.

No Jurídico Social, atuamos em três frentes de atendimento, que são interligadas:

Jurídico

Advogados contratados ou voluntários realizam atendimentos com o objetivo de orientar sobre as leis de proteção, em especial a Lei Brasileira de Inclusão (LBI), informando os direitos estabelecidos em todas as áreas, com o intuito de enfatizar a capacidade jurídica das pessoas com deficiência intelectual.

Serviço Social

São nossas atribuições: acolhimento, orientações, intervenções, esclarecimentos sobre os serviços oferecidos no Instituto Jô Clemente, direitos e benefícios direcionados às pessoas com deficiência, políticas públicas, programas sociais, benefícios assistenciais e divulgação da Lei Brasileira de Inclusão (LBI).

Providenciamos encaminhamentos adequados tanto à rede interna como à externa, expedindo laudos necessários e facilitando o acesso

das pessoas com deficiência intelectual a benefícios, considerando o diagnóstico do paciente e as vulnerabilidades sociais do grupo familiar.

Realizamos ações que contribuem para a prevenção da deficiência intelectual junto aos bebês e familiares acompanhados no Serviço de Referência em Triagem Neonatal.

Nossas assistentes sociais acompanham a triagem de crianças com suspeita de deficiência intelectual, encaminhadas pelo Sistema Único de Saúde (SUS), em parceria com o nosso Ambulatório de Diagnóstico.

**Francisca
Cleginadia do
Nascimento
Oliveira e o filho
Murilo**



- 17. Advocacy
- 18. Autodefensoria
- 19. **Programa Jurídico Social**
- 20. Articulação e Mobilização
- 21. Centro de Apoio Técnico da 1ª Delegacia de Polícia da Pessoa com Deficiência

Atenção às vulnerabilidades

Inclusão se faz com justiça social

Prevenção e Atenção à Violência

Iniciamos o acompanhamento de situações de suspeita ou comprovação de violência por meio da Notificação Compulsória de Violência. Os atendimentos são realizados por psicóloga, com abordagem psicossocial, acolhimento, escuta qualificada, identificação da(s) violência(s) em questão, avaliação das vulnerabilidades envolvidas para elaboração de plano de ação, incluindo o fortalecimento do sujeito para inserção em equipamentos da rede de proteção. A atuação ocorre tanto com a rede interna como com a externa para complementar, acompanhar e monitorar o caso. Realizamos ações de prevenção com grupos de familiares e funcionários da Organização, com o objetivo de despertar percepções que identifiquem possíveis sinais de violência.

Em razão das medidas de isolamento social, notamos um aumento na subnotificação de casos de violência ou violação de direitos contra as pessoas com deficiência intelectual. Em muitos casos, o atendimento presencial é importante para facilitar a detecção de sinais de violência,

principalmente porque grande parte dos casos ocorre no núcleo familiar.

Tipologia

18%
Bullying

4%
Negligência

44%
Violência Física

6%
Violência Sexual

44%
Violência Psicológica

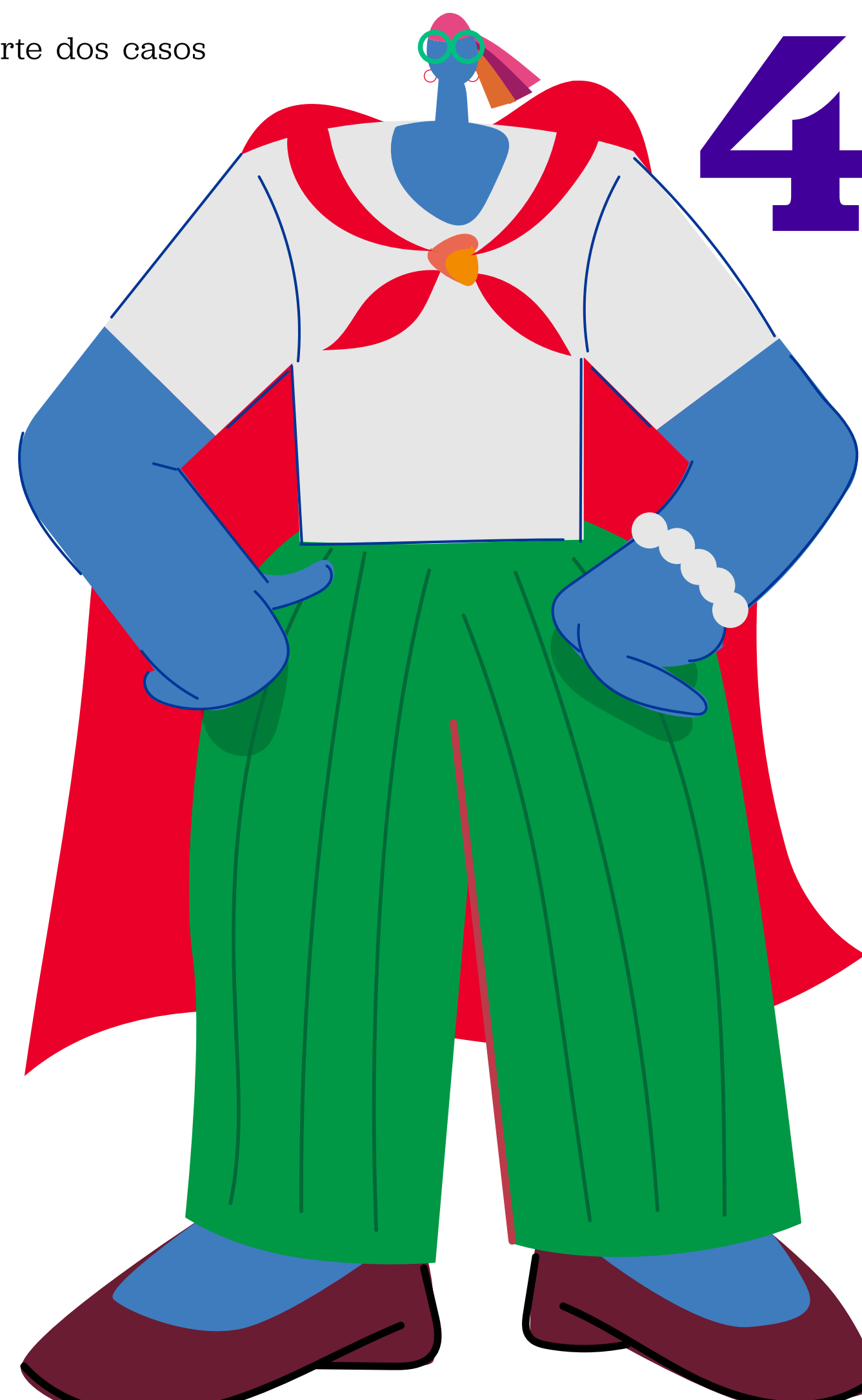

4.754

pessoas/famílias
atendidas

78
violências
notificadas pelo
Instituto Jô Clemente

Gênero
53%
Masculino

47%
Feminino

17. Advocacy
18. Autodefensoria
19. Programa Jurídico Social
- 20. Articulação e Mobilização**
21. Centro de Apoio Técnico da 1ª Delegacia de Polícia da Pessoa com Deficiência

Mobilização social

Unindo a rede de parceiros

Em defesa dos direitos das pessoas com deficiência, contamos, por meio do nosso programa de Articulação e Mobilização, com o apoio e a parceria de instituições do poder público. Nossos objetivos são incidir em políticas públicas visando à proteção, promoção e garantia dos direitos da pessoa com deficiência intelectual; mobilizar os atores da rede de proteção e defesa dos direitos para identificar e intervir em situações de violência e violação de direitos contra pessoas com deficiência.

O programa atuou na representação institucional em comissões: Comissão Municipal de Enfrentamento à Violência, Abuso e Exploração Sexual contra Crianças e Adolescentes (CMESCA) e Coalizão Brasileira pelo Fim da Violência contra Crianças e Adolescentes; na disseminação de conhecimento no “II Encontro em Comemoração ao Dia Internacional da Pessoa com Deficiência” e no “Ciclo de Palestras #ALutaMudaALei na defesa da pessoa com deficiência”.

Também ministramos palestras sobre deficiência: “Somos diferentes: um convite para conhecer as diferenças” nas integrações realizadas mensalmente, para os nossos novos funcionários.

Ainda na disseminação de conhecimento, ela-

boramos um boletim informativo para os profissionais da rede de proteção que atuam no estado de São Paulo: Boletim Todos Pelos Direitos | Nº 9 - Maio/2019, intitulado “Articulação em rede e garantia de direitos de pessoas com deficiência” do projeto Territórios e Redes: prevenção à violência contra pessoas com deficiência, com a realização de um seminário no município de Caraguatatuba, onde estiveram presentes 123 profissionais de diversas áreas.

6

municípios mobilizados:
Arujá, Franco da Rocha, Ferraz de Vasconcelos, Itapevi, Itapeçerica da Serra e São Caetano do Sul

27.406

profissionais capacitados

PROJETO

Deficiência intelectual, Cidadania e Prevenção à Violência

Apoio: CONDECA – Conselho Estadual dos Direitos da Criança de São Paulo por meio do FECAD – Fundo Estadual dos Direitos da Criança de São Paulo vinculados à SEDS – Secretaria Estadual de Desenvolvimento Social.

O projeto tem duração de 12 meses e tem o intuito de mobilizar e capacitar 138 atores da rede de proteção e defesa dos direitos para identificar e intervir em situações de violência e violação de direitos contra crianças e adolescentes com deficiência intelectual em 6 municípios da região metropolitana e interior de São Paulo.

Combate à violência

Apoio unificado, forte e eficiente

Na perspectiva e âmbito de atuação do Programa Estadual de Prevenção e Combate à Violência contra Pessoas com Deficiência e de acordo com análise de dados de violência, foi proposta a ampliação do Centro de Apoio Técnico da 1ª. Delegacia de Polícia da Pessoa com Deficiência, para cidades do interior, levando a metodologia já existente com equipe técnica multidisciplinar.



Realizamos atendimentos presenciais e remotos (em razão da pandemia) às pessoas com deficiência (física, auditiva, visual, intelectual, surdocegueira, múltiplas e psicossocial), elaboramos material teórico e promovemos formações para a rede de defesa e garantia de direitos.

Por ser um serviço essencial, o Centro de Apoio Técnico manteve os atendimentos presenciais durante a pandemia. Entretanto, para facilitar as denúncias de violência ou violações de direitos contra as pessoas com deficiência, implementamos o atendimento remoto, via telefone, plataformas de vídeo e aplicativos de mensagens.

Além disso, promovemos encontros, formações e capacitações virtualmente, em razão das medidas de isolamento social. Elaboramos materiais teóricos, como cartilhas e vídeos sobre violência contra as pessoas com deficiência. Nossas ações tiveram repercussão na grande imprensa e nas redes sociais. Com relação às formações e capacitações, promovemos a disseminação de conhecimento por meio de encontros de formação com a rede para discutir os seguintes temas: “Garantia de Direitos e Prevenção à Violência contra Pes-

soas com Deficiência”, “Saúde de Pessoas com Deficiência: Diretrizes e Garantia de Direitos”, “Educação Inclusiva como Prevenção a Violências e Violações de Direitos”, além de palestras em escolas bilíngues; realizamos também formações para policiais civis ingressantes na Academia de Polícia (ACADEPOL) e o seminário “Autonomia: Nada sobre nós, sem nós”, para o qual foram convidados especialistas que discorreram sobre temas como capacitismo, empoderamento de mulheres com deficiência, autodefensoria,

1.147

pessoas com
deficiência

150

encaminhamentos de
casos para a rede de
defesa e garantia de
direitos

Formações On-line em 2020

LIVES

“Violência contra a pessoa com deficiência”

“Violência contra pessoas com deficiência: dados e políticas públicas”

“Comunicação acessível e garantia de direitos”

“Atendimento humanizado em casos de violência contra pessoas com deficiência”

WEBNAR

“Discriminação é crime! Venha discutir”

38.209

pessoas alcançadas

22. Centro de Ensino, Pesquisa e Inovação (CEPI)

A geração e disseminação de conhecimento sobre deficiência intelectual é um dos pilares do Instituto Jô Clemente, funções que estão a cargo do Centro de Ensino, Pesquisa e Inovação (CEPI).

C. o. m. m. e. c. i. m. e. n. t. o

Movidos pela ciência

Compartilhando nossa expertise

Atuando há 45 anos, o CEPI contribui no processo de desenvolvimento científico e educacional de temas relacionados à deficiência intelectual e também sobre doenças raras.

A ciência é uma aliada importante na definição de boas práticas e na construção de novas metodologias, técnicas e ferramentas que são aplicadas em produtos e serviços visando à melhoria da qualidade de vida da população.

Pesquisa e Desenvolvimento

O planejamento, estruturação e condução de estudos científicos têm foco nos aspectos biológicos, clínicos e comportamentais das pessoas com deficiência intelectual e das pessoas com doenças raras.

Realizamos projetos por iniciativa do próprio CEPI ou por meio de parcerias com universidades, dando apoio aos trabalhos de pesquisa oriundos do meio acadêmico.

Demos início a cinco projetos de pesquisa e finalizamos dez trabalhos.

Ensino

Um dos eixos importantes na disseminação de conhecimento é a formação, atualização e o aprimoramento de profissionais que atuam na Saúde, Educação e Serviço Social.

Por conta da pandemia, implementamos o Sistema de Ensino à Distância (EAD), respeitando as orientações das autoridades sanitárias.

Finalizamos a primeira turma do curso de pós-graduação lato sensu em Saúde Mental e Psicopatologia na Infância e Adolescência, certificado pela Universidade do Planalto Catarinense.

Lançamos cinco cursos on-line voltados para o aprimoramento técnico multidisciplinar, visando à otimização e sistematização de processos e serviços especializados na prestação de cuidados à população adulta e idosa com deficiência intelectual:

- aspectos clínicos de pessoas adultas e idosas com deficiência intelectual;
- capacidade funcional de pessoas adultas e idosas com deficiência intelectual;

22. Centro de Ensino, Pesquisa e Inovação (CEPI)

- destaques e avanços na legislação para pessoas adultas e idosas com deficiência intelectual;
- equipe multidisciplinar e a sua prática na atenção a pessoas adultas e idosas com deficiência intelectual;
- relações familiares no contexto da pessoa que envelhece com deficiência intelectual.

14
cursos realizados

Movidos pela ciência

Compartilhando nossa expertise

Revista DI

Única revista técnico-científica focada em deficiência intelectual, a Revista DI publicou duas edições em 2020, chegando ao nº 18, com artigos relacionados à infância e à adolescência de pessoas com deficiência intelectual e a novidades da genética.



Jornada Científica

A V Jornada Científica, que aconteceu em dezembro, teve como objetivo compartilhar as produções científicas realizadas durante o ano pelos pesquisadores para a comunidade científica, técnicos e participantes das pesquisas. O evento contou com a participação de seis pesquisadores que apresentaram suas pesquisas e os respectivos resultados:

- Kamila Santos Ressurreição – Síndrome de Down: perfil antropométrico e de aptidão física no envelhecimento;
- Mirela Costa de Miranda – Análise do custo efetividade da Triagem Neonatal para a Hipertrofia Adrenal Congênita: comparação de duas populações diagnosticadas com e sem triagem neonatal;
- Leonardo Santos – Violência contra pessoas com deficiência;
- Bárbara Cristina dos Santos Carneiro – Recriando o roteiro de audiodescrição para pessoa com deficiência intelectual;

22. Centro de Ensino, Pesquisa e Inovação (CEPI)

- Luiz Renato Rodrigues Carreiro – Desenvolvimento de inventário para rastreamento de prejuízos cognitivos de crianças entre 6 e 11 anos: definição operacional da variável e preparação de itens;
- Orestes Vicente Forlenza – Biomarcadores do envelhecimento celular e da doença de Alzheimer em indivíduos adultos e idosos com síndrome de Down.

PROJETO

Projeto Envelhecimento e a Deficiência Intelectual

Apoio: CEI – Conselho Estadual do Idoso de São Paulo por meio do FEI – Fundo Estadual do Idoso de São Paulo, vinculados à SEDS – Secretaria Estadual de Desenvolvimento Social. A finalização desse projeto resultou na formação de profissionais da rede socioassistencial, com o objetivo de aprofundar reflexões sobre os referenciais teóricos, difusão de conceitos e métodos que promovam um atendimento diferenciado, assegurando melhor qualidade de vida à pessoa com deficiência intelectual e seu núcleo familiar. O curso de formação beneficiou, entre 2019 e 2020, 200 profissionais e 200 pessoas leigas do município de São Paulo e do Consórcio Intermunicipal do ABC.

Movidos pela ciência

Compartilhando nossa expertise

Fórum

Realizamos o Fórum de Aprimoramento do Atendimento Educacional Especializado (AEE) na Perspectiva da Inclusão.

Devido à pandemia, foi um evento on-line que contou com a inscrição de 12 trabalhos apresentados e 382 participantes. A importância desse evento se deve ao desconhecimento quanto às boas práticas na educação inclusiva em escolas públicas nos estados de São Paulo e Rio de Janeiro, durante o contraturno escolar após a interrupção das aulas presenciais depois do isolamento social imposto pela pandemia.

Comitê de Ética em Pesquisa

CEP-IJC é um órgão colegiado, de natureza técnico-científica, constituído nos termos da Resolução nº 466/2012, do Conselho Nacional de Saúde, normatizado pela Norma Operacional 001/2013.

Seu papel é regulamentar, analisar e fiscalizar a realização de pesquisas envolvendo seres humanos, no âmbito da organização, nos termos das resoluções vigentes para essas pesquisas.

As reuniões deliberativas ocorrem mensalmente

e o grupo é composto por profissionais das áreas de Saúde, Ciências Sociais, Exatas e Humanas, bem como representantes dos usuários (público que representa os beneficiários das pesquisas).

Embora o CEP-IJC tenha independência de ação, está vinculado ao Conselho Nacional de Ética em Pesquisa (CONEP).

Devido à pandemia, atuamos na disseminação de conhecimento por meio de lives e webinars. Foram ao todo 24 eventos on-line ao longo do ano:

Realizados em parceria com o Centro de Apoio à Delegacia da Pessoa com Deficiência:

22/06 Rede de serviços e política pública

24/06 Violência contra crianças e adolescentes

29/06 Infância, Autonomia e Direitos

01/07 Educação Inclusiva, Bullying e Preconceito

18/08 Violência contra pessoas com deficiência: dados e políticas públicas

19/09 Comunicação acessível e garantia de direitos

Realizado em parceria com a Comissão dos Direitos das Pessoas com Deficiência da OAB-SP, Comissão dos Direitos das Pessoas com Deficiência da Subseção de Campinas e Comissão dos Direitos das Pessoas com Deficiência da Subseção de Indaiatuba

29/07 Webinar: Tomada de decisão apoiada e capacidade civil da pessoa com deficiência

Realizados em parceria com o setor de Advocacy do IJC:

14/05 #Agoraopapoenosso – Tire suas dúvidas com um geneticista

27/05 #Agoraopapoenosso – Violência contra a pessoa com deficiência

03/06 #Agoraopapoenosso – Serviço social e direitos da pessoa com deficiência

10/06 #Agoraopapoenosso – Inclusão profissional no judiciário

17/07 #Agoraopapoenosso – A experiência das mães com a deficiência intelectual

03/09 Webinar: Educação Inclusiva e os desafios em tempos de pandemia

Realizado em parceria com o Serviço de Referência em Triagem Neonatal

06/06 Junho Lilás: A Importância do Teste do Pezinho e sobre a reatização do exame em meio à pandemia do coronavírus

Realizados por iniciativa do CEPI:

18/08 Envelheci, e agora?

25/08 Saúde e envelhecimento na deficiência intelectual

01/09 Teleatendimento: desafios em tempos de pandemia

02/09 O novo normal e a Lei de Cotas para pessoas com deficiência: o presente e o futuro da inclusão no Brasil

08/09 Cuidados no envelhecer

15/09 Quedas no envelhecimento, uma questão de prevenção

22/09 Maneiras de morar

29/09 Aspectos nutricionais e movimento

06/10 Gerontotecnologia: soluções para um envelhecimento bem-sucedido

13/10 Isolamento social, perdas e luto na pandemia

6

publicações
técnico-científicas

10

pesquisas
finalizadas

22. Centro de Ensino, Pesquisa e Inovação (CEPI)

Movidos pela ciência

Compartilhando nossa expertise

Pesquisas finalizadas

Análise comparativa do perfil hemoglobínico entre coletas em diferentes idades em crianças prematuras

Instituto Jô Clemente – Laboratório

Protocolo de avaliação diagnóstica multidisciplinar do ambulatório de diagnóstico de deficiência intelectual da Apae de São Paulo

Universidade de São Paulo (USP)

Inclusão profissional e interação social de pessoas com deficiência intelectual

Instituto Jô Clemente – Ambulatório de Diagnóstico

Efeitos do programa de Promoção da Saúde Baseada em Mindfulness (PSBM) na qualidade de vida de familiares de pessoas com deficiência intelectual

Universidade Federal de São Paulo (UNIFESP)

Investigação dos hábitos intestinais de crianças, jovens e adultos com síndrome de Down e proposta de intervenção por meio de um protocolo fisioterapêutico na primeira infância

Faculdade de Medicina da USP (FMUSP) e Universidade Presbiteriana Mackenzie

Qualidade de vida na pessoa com deficiência intelectual: percepção do indivíduo

Instituto Jô Clemente – Ambulatório de Diagnóstico

Implementação do modelo único de avaliação e valoração da deficiência: uma análise do processo de validação do índice de funcionalidade

Universidade de Brasília

Dieta cetogênica como tratamento adjuvante das epilepsias de difícil controle medicamentoso na infância e adolescência: impacto sobre os marcadores inflamatórios e carnitina livre

Universidade Federal de São Paulo (UNIFESP)

- 23. Gestão de Pessoas
- 24. Gestão Financeira
- 25. Receitas
- 26. Auditoria
- 27. Balanços Patrimoniais

Uma instituição
sólida é construída
por colaboradores e
por uma boa gestão.

INSTITUTO
Jô Clemente

Gestão

- 23. Gestão de Pessoas
- 24. Gestão Financeira
- 25. Receitas
- 26. Auditoria
- 27. Balanços Patrimoniais

Funcionários

Cada um faz sua parte

Trabalhar para uma causa tão relevante não é tarefa fácil; exige comprometimento e garra. Por isso, contamos com uma equipe de 429 profissionais qualificados e focados no cumprimento do nosso propósito.

Com a pandemia, enfrentamos desafios e nosso capital humano ficou ainda mais em evidência. Nos reinventamos e desenvolvemos novos modelos e protocolos, atendendo a nossa nova realidade e garantindo a sustentabilidade e perenidade da Organização, o que nos aproximou ainda mais de nossa causa e dos nossos valores.

Principais ações

- Criação dos comitês de Gestão de Pessoas e de Crise para apoiar nas tomadas de decisões;
- Adesão a decretos e MPs estabelecidos pelo governo para assegurar a empregabilidade;
- Reestruturação de serviços e equipes;
- Implantação do modelo de trabalho home office para as áreas com atividades compatíveis;
- Parceria para apoio emocional aos funcionários, trabalhando o momento de luto e abalo emocional da pandemia, além de um programa de apoio emocional a toda a equipe de gestores para prepará-los no fortalecimento de suas equipes;
- Atuação junto à Segurança do Trabalho e ao Marketing em ações de sensibilização.

7h40

horas de treinamento por funcionário (média)

Gênero

74% 26%

Feminino

Masculino

Grau de Escolaridade

72

Doutorado, Mestrado, Pós-graduação

146

Superior

37

Fundamental

24,8%

Turnover

1,97%

Absenteísmo

Faixa Etária

1%

18 a 19 anos

15%

20 a 29 anos

36%

30 a 39 anos

30%

40 a 49 anos

14%

50 a 59 anos

3%

60 a 69 anos

1%

70 a 79 anos

Voluntariado

Colaboração de quem faz a diferença

Reconhecemos a importância do trabalho voluntário de pessoas que fazem a diferença no nosso dia a dia.

Instituído em 1970, por iniciativa de nossa fundadora Jô Clemente, o Voluntariado do Instituto Jô Clemente é uma área de apoio e suporte aos nossos serviços. Com dedicação e espírito de equipe, os voluntários contribuem com a melhoria da qualidade de vida das pessoas com deficiência intelectual, o que fortalece nosso papel na sociedade.

Nossas atividades

Os voluntários desenvolvem trabalhos artesanais para serem comercializados em dois grandes eventos, o Bazar do Dia das Mães e o Bazar de Natal, além da produção de brindes e presentes para pessoas físicas e empresas por encomendas. Toda a renda é revertida para os nossos projetos.

História do voluntariado

As experiências dos nossos voluntários são tratadas como patrimônio histórico e cultural do Instituto Jô Clemente e estão diretamente ligadas aos nossos valores. As histórias e as vivências dos voluntários são compartilhadas por meio de fer-

ramentas de comunicação interna a todo o corpo da nossa Organização.

Com as medidas de isolamento social, boa parte dos nossos voluntários colaboraram com a causa a distância. Além disso, contamos com

uma imensa contribuição na confecção de 10 mil máscaras de proteção, que foram distribuídas entre as equipes no momento da retomada gradativa dos nossos serviços.



58,2%

Índice de
atendimento à
demanda da
Organização

Bethânia Fátima de Souza
Flecha Oliveira é voluntária
e ajudou na confecção de
máscaras de proteção

304
Voluntários atuantes

PARCERIA:

Atados

É uma plataforma social que conecta pessoas e organizações. Importante parceiro para divulgarmos as nossas vagas de emprego e voluntariado.

23. Gestão de Pessoas
- 24. Gestão Financeira**
25. Receitas
26. Auditoria
27. Balanços Patrimoniais

Mobilização de Recursos

Boas parcerias por uma causa

Para apoiar a sustentabilidade financeira das nossas operações, contamos no Instituto Jô Clemente com a área de Mobilização de Recursos, que nesse período de isolamento social teve papel fundamental na adoção de estratégias para minimizar os impactos da crise provocada pela pandemia e no relacionamento da Organização com os mais diversos públicos, visando ampliar parcerias com a iniciativa privada e a sociedade civil, a fim de arrecadarmos recursos financeiros, insumos, serviços, cestas básicas para famílias atendidas e EPIs para os nossos colaboradores, além de outros recursos. Nos dedicamos, também, a buscar mais padrinhos, reforçando as campanhas de Padrinho Amigo e Padrinho da Cesta Especial, em benefício das pessoas com deficiência intelectual.

Para isso, a área se concentra na busca de parcerias para projetos incentivados no Conselho Municipal dos Direitos da Criança e do Adolescente (CMDCA), Conselho Estadual dos Direitos da Criança e Adolescente (CONDECA) e Conselho Estadual do Idoso (CEI) por meio de aportes de recursos via Lei de Incentivos Fiscais (IRPJ e IRPF), entre outras frentes.

Fontes de captação de recursos

Disponibilizamos o selo Empresa Parceira às companhias que contribuem destinando recursos financeiros, prestação de serviços, realizando campanhas de vendas e investimento direto em projetos não incentivados. De acordo com o valor do investimento, o selo Empresa Parceira pode ser usado em materiais promocionais e corporativos, em produtos ou sites. Algumas possibilidades de ações em parceria com empresas envolvem apoio direto a projetos e marketing relacionado à causa.

Parcerias empresariais

O marketing relacionado à causa é quando a empresa realiza uma ação de responsabilidade social e destina o retorno de suas vendas ao Instituto Jô Clemente. Para ações com doações a partir de R\$ 50 mil ao ano, a empresa é certificada com o selo Empresa Parceira para divulgação em seus produtos e materiais de comunicação.

R\$ 536.976
em parcerias

Doações de contribuintes

Trata-se de pessoas físicas e jurídicas que se solidarizam com o trabalho que realizamos no Instituto Jô Clemente e assumem o compromisso de contribuir regularmente.

R\$ 1.173.275
em doações



Mobilização de Recursos

Boas parcerias por uma causa

Nota Fiscal Paulista

R\$ **602.692**

em parcerias

Com o sistema desenvolvido pela Secretaria da Fazenda para realizar as doações através do aplicativo da Nota Fiscal Paulista, pessoas físicas podem doar suas notas e ainda concorrer aos sorteios de prêmios mensais em dinheiro. Mantivemos também parcerias com estabelecimentos que cedem seus espaços para a arrecadação de cupons nas empresas.

Doações para o Bazar

R\$ **258.473**

em parcerias

Consiste em uma frente de captação permanente para a qual empresas e pessoas físicas podem contribuir com doações de roupas, brinquedos, móveis, eletrodomésticos, utensílios e produtos

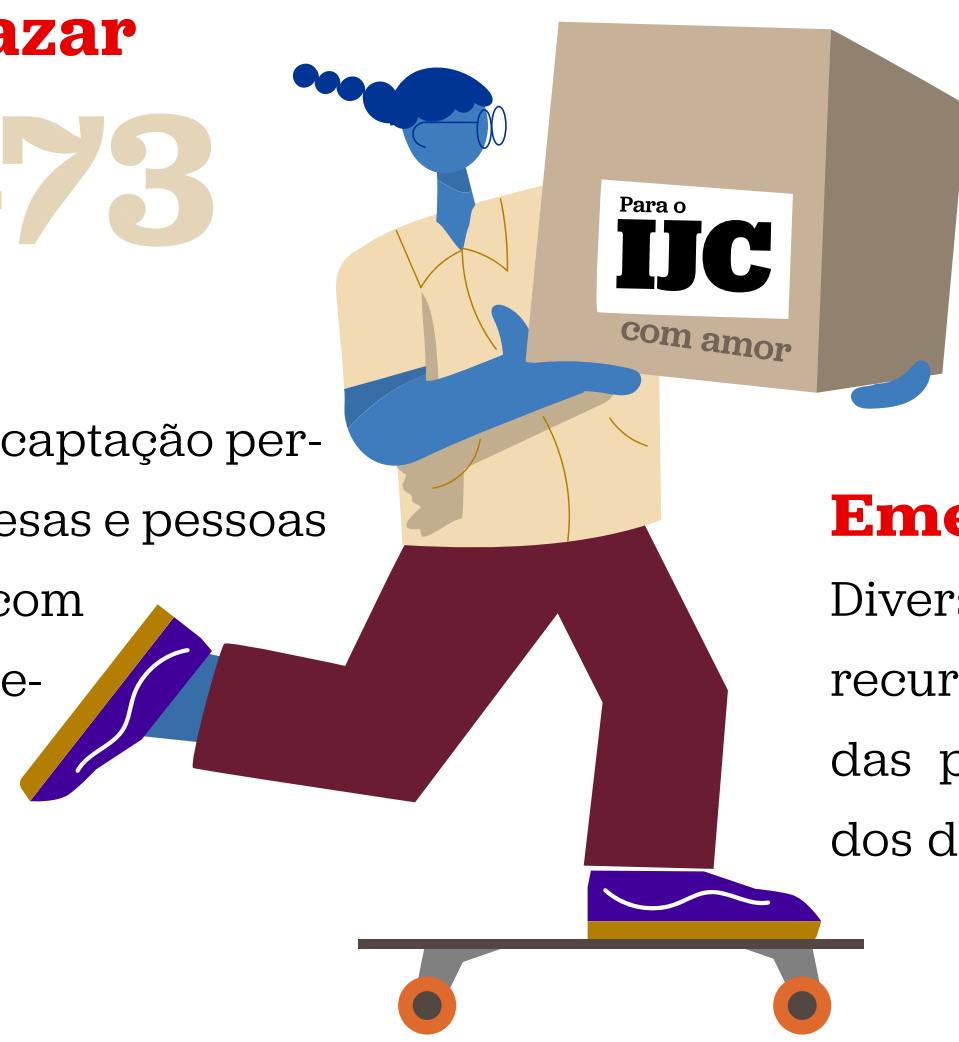

- novos, usados em bom estado ou com pequenos defeitos - que são destinados à venda no bazar permanente do Instituto Jô Clemente por preços muito acessíveis, beneficiando principalmente pessoas com deficiência intelectual e seus familiares. Além disso, realizamos bazares especiais com empresas parceiras.

Doações de produtos e serviços

R\$ **595.285**
em parcerias

É uma frente de captação de recursos, na forma de matérias-primas, produtos ou serviços prestados, que visa à redução das despesas e de investimentos necessários para a manutenção dos nossos serviços e projetos.

Emendas parlamentares

Diversificamos a linha de mobilização de recursos através da indicação de emendas parlamentares. Os recursos oriundos dessas verbas possibilitam o custeio

das nossas operações, além de aproximar os parlamentares das causas e temáticas fundamentais para o nosso desenvolvimento enquanto Organização. Listamos abaixo os parceiros de 2020:

Senadora Mara Gabrilli

Senador Major Olimpio in memoriam

Deputada Federal Adriana Ventura

Deputada Federal Carla Zambelli

Deputada Federal Joice Hasselmann

Deputada Federal Maria Rosas

Deputada Federal Policial Katia Sastre

Deputado Federal Capitão Derrite

Deputado Federal Gilberto Nascimento

Deputado Federal Luiz Carlos Motta

Deputado Federal Tiririca

Deputado Federal Vinicius Poit

Deputada Estadual Edna Macedo

Deputado Estadual Adalberto Freitas

Deputado Estadual Douglas Garcia

Deputado Estadual Gilmaci Santos

Deputado Estadual Marcio Nakashima

Deputado Federal Pr. Marco Feliciano

Deputado Federal Flávio Gomes in memoriam

PROJETO

Modernização e Acessibilidade dos Elevadores

Apoio: Fundação Beneficente Elijass Gliksmanis

Estamos modernizando e melhorando a acessibilidade de dois elevadores da Organização, por meio de reforma, visando oferecer um deslocamento de melhor qualidade e segurança às pessoas atendidas.

- 23. Gestão de Pessoas
- 24. Gestão Financeira
- 25. Receitas**
- 26. Auditoria
- 27. Balanços Patrimoniais

Números relevantes

Os impactos da pandemia

Melhorar a eficiência operacional e financeira sempre foi e será um desafio para as empresas, sobretudo nas Organizações do Terceiro Setor, mas o que fazer quando o mundo muda sem aviso e sem qualquer precedente na história global? Essa foi, sem dúvida, a situação decorrente da crise provocada pelo coronavírus. De um dia para o outro, a pandemia fez com que fôssemos obrigados a enfrentar uma nova realidade.

Nossas operações foram fortemente impactadas e as atividades de atendimento direto foram suspensas ou reduzidas, diminuindo o fluxo de entrada de receitas. Entretanto, sabíamos que era imprescindível que nos mobilizássemos para otimizar os recursos que estavam disponíveis e, assim, seguir com nosso propósito em nome da causa da deficiência intelectual.

Dessa forma, em meio à pandemia, avaliar as necessidades da Organização, gerenciar processos, garantir a qualidade dos atendimentos e administrar as equipes foram preocupações intensificadas.

Por meio da adoção de uma gestão eficiente e de soluções que buscassem otimizar processos e diminuir custos, sem prejuízos à qualidade dos

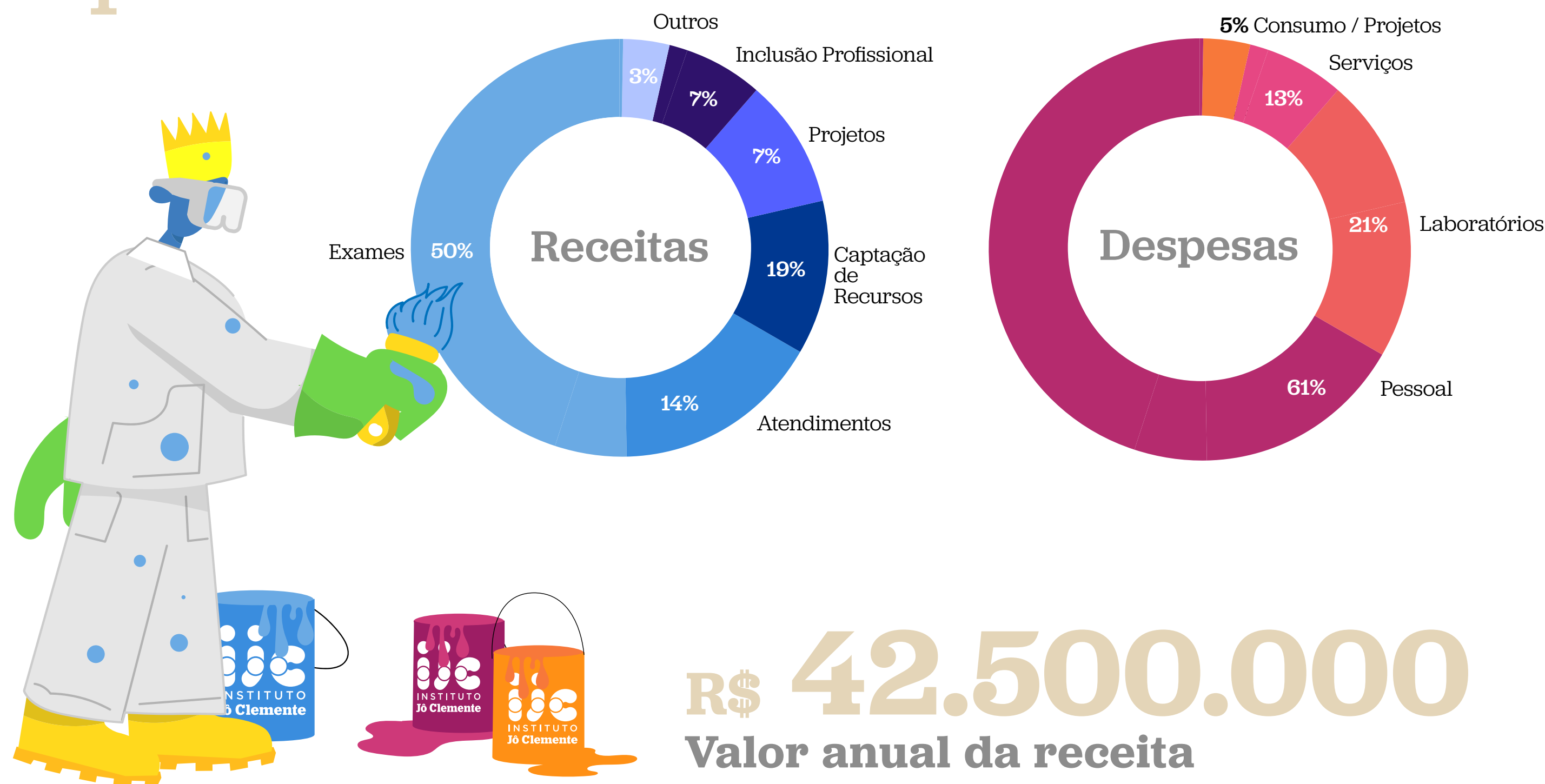

serviços prestados à sociedade, conseguimos os impactos negativos e manter autossustentabilidade financeira da Instituição.

É com responsabilidade que visamos ampliar cada vez mais o impacto social das nossas atividades, oferecendo atendimento completo e de qualidade às pessoas com deficiência intelectual e seus familiares.

R\$ 42.500.000
Valor anual da receita

R\$ 41.700.000
Valor anual das despesas

R\$ 800.000
Resultado contábil anual

23. Gestão de Pessoas
24. Gestão Financeira
25. Receitas
- 26. Auditoria**
27. Balanços Patrimoniais

Relatório dos auditores independentes sobre as demonstrações contábeis

Opinião

Examinamos as demonstrações contábeis da Associação de Pais e Amigos dos Excepcionais de São Paulo – Instituto Jô Clemente (anteriormente denominado Apae de São Paulo ou "Entidade"), que compreendem o balanço patrimonial em 31 de dezembro de 2020 e as respectivas demonstrações do resultado, do resultado abrangente, das mutações do patrimônio líquido e dos fluxos de caixa para o exercício findo nessa data, assim como o resumo das principais práticas contábeis e demais notas explicativas.

Em nossa opinião, as demonstrações contábeis referidas apresentam adequadamente, em todos os aspectos relevantes, a posição patrimonial e financeira da Associação de Pais e Amigos dos Excepcionais de São Paulo – Instituto Jô Clemente (anteriormente denominado Apae de São Paulo) em 31 de dezembro de 2020, o desempenho de suas operações e os fluxos de caixa para o exercício findo naquela data, de acordo com as práticas contábeis adotadas no Brasil.

Base para opinião

Nossa auditoria foi conduzida de acordo com as

normas brasileiras e internacionais de auditoria.

Nossas responsabilidades, em conformidade com tais normas, estão descritas na seção a seguir intitulada “Responsabilidades do auditor pela auditoria das demonstrações contábeis”. Somos independentes em relação à Entidade, de acordo com os princípios éticos relevantes previstos no Código de Ética Profissional do Contador e nas normas profissionais emitidas pelo Conselho Federal de Contabilidade (CFC), e cumprimos com as demais responsabilidades éticas de acordo com essas normas. Acreditamos que a evidência de auditoria obtida é suficiente e apropriada para fundamentar nossa opinião.

Responsabilidades da Administração e da governança pelas demonstrações contábeis

A Administração é responsável pela elaboração e adequada apresentação das demonstrações contábeis de acordo com as práticas contábeis adotadas no Brasil e pelos controles internos que ela determinou como necessários para permitir a elaboração de demonstrações contábeis livres de distorção relevante, independentemente se

causada por fraude ou erro.

Na elaboração das demonstrações contábeis, a Administração é responsável pela avaliação da capacidade da Entidade continuar operando, divulgando, quando aplicável, os assuntos relacionados com a sua continuidade operacional e o uso dessa base contábil na elaboração das demonstrações contábeis, a não ser que a Administração pretenda liquidar a Entidade ou cessar suas operações, ou não tenha nenhuma alternativa realista para evitar o encerramento das operações.

Os responsáveis pela governança da Entidade são aqueles com responsabilidade pela supervisão do processo de elaboração das demonstrações contábeis.

Responsabilidade do auditor pela auditoria das demonstrações contábeis

Nossos objetivos são obter segurança razoável de que as demonstrações contábeis, tomadas em conjunto, estão livres de distorção relevante, independentemente se causada por fraude ou erro, e emitir relatório de auditoria contendo nossa opi-

- 23. Gestão de Pessoas
- 24. Gestão Financeira
- 25. Receitas
- 26. Auditoria**
- 27. Balanços Patrimoniais

Relatório dos auditores independentes sobre as demonstrações contábeis

nião. Segurança razoável é um alto nível de segurança, mas não uma garantia de que a auditoria realizada de acordo com as normas brasileiras e internacionais de auditoria sempre detectam as eventuais distorções relevantes existentes. As distorções podem ser decorrentes de fraude ou erro e são consideradas relevantes quando, individualmente ou em conjunto, possam influenciar, dentro de uma perspectiva razoável, as decisões econômicas dos usuários tomadas com base nas referidas demonstrações contábeis.

Como parte da auditoria realizada de acordo com as normas brasileiras e internacionais de auditoria, exercemos julgamento profissional e mantemos ceticismo profissional ao longo da auditoria. Além disso:

- . Identificamos e avaliamos os riscos de distorção relevante nas demonstrações contábeis, independentemente se causada por fraude ou erro, planejamos e executamos procedimentos de auditoria em resposta a tais riscos, bem como obtemos evidência de auditoria apropriada e suficiente para fundamentar nossa opinião. O risco de não detecção de distorção relevante resultante de fraude é maior do que o proveniente de erro, já que a fraude pode envolver o ato de burlar os controles internos, conluio, falsificação, omissão ou representações falsas intencionais;
- . Obtemos entendimento dos controles internos relevan-

tes para a auditoria para planejarmos procedimentos de auditoria apropriados às circunstâncias, mas não com o objetivo de expressarmos opinião sobre a eficácia dos controles internos da Empresa;

- . Avaliamos a adequação das políticas contábeis utilizadas e a razoabilidade das estimativas contábeis e respectivas divulgações feitas pela Administração;
- . Concluimos sobre a adequação do uso, pela Administração, da base contábil de continuidade operacional e, com base nas evidências de auditoria obtidas, se existe uma incerteza relevante em relação a eventos ou condições que possam levantar dúvida significativa em relação à capacidade de continuidade operacional da Empresa. Se concluirmos que existe incerteza relevante, devemos chamar a atenção em nosso relatório de auditoria para as respectivas divulgações nas demonstrações contábeis ou incluir modificação em nossa opinião, se as divulgações forem inadequadas. Nossas conclusões estão fundamentadas nas evidências de auditoria obtidas até a data de nosso relatório. Todavia, eventos ou condições futuras podem levar a Empresa a não mais se manter em continuidade operacional;
- . Avaliamos a apresentação geral, a estrutura e o conteúdo das demonstrações contábeis, inclusive as divulgações e se as demonstrações contábeis representam as correspondentes transações e os eventos de maneira compatível com o objetivo de apresentação adequada.

Comunicamo-nos com os responsáveis pela governança a respeito, entre outros aspectos, do alcance planejado, da época da auditoria e das

constatações significativas de auditoria, inclusive as eventuais deficiências significativas nos controles internos que identificamos durante nossos trabalhos.

São Paulo, 05 de março de 2021.

Conquistamos, ao longo dos anos, parcerias fundamentais para a nossa operação, o que nos permite ultrapassar os limites da nossa unidade central e descentralizar nossos atendimentos.

informações Corporativas

Dirigentes

Conselheiros Vitalícios

Alda Moreira Estrázulas (in memoriam)
Antônio dos Santos Clemente Filho (in memoriam)
Emirene da Costa Moniz (in memoriam)
Fernando Silva Telles
Gilberto Penteado da Silva Telles (in memoriam)
Hermógenes Troyano
Jô Clemente
João Leondarides
Joaquim Burin (in memoriam)
Lauro Costa (in memoriam)
Oscar César Leite (in memoriam)
Seme Gabriel (in memoriam)
Vera Dias Toledo Vicente de Azevedo (in memoriam)

Conselho Fiscal

Cristiano Frederico Ruschmann
Daniel Souza Campos Miziara
Nelson Bechara Filho

Conselho de Administração

Presidente:

Cássio dos Santos Clemente

Vice-presidente:

Eduardo Camasmie Gabriel

Secretário:

Claudio Pacheco do Amaral

Conselheiros

André Luiz Litmanowicz
Camila Pimentel Porto
Clóvis Ermírio de Moraes Scripilliti
Flávio Fantini Clemente
Felipe Clemente Santos
Hugo Antônio Jordão Bethlem
Leo Braga Furness Filho
Luiz Vicente Barros Mattos Junior
Michel Fábio Brull
Paulo Dirceu Pestana Junior
Rafael Salomão Miranda Ribeiro
Raul Manuel Alves
Roberta Amaral Ferraz Alvim Di Pace
Silvana Regina Elias Leporace
William Eid Junior

Dirigentes

Conselho Científico do Centro de Ensino, Pesquisa e Inovação

Presidente:

Roberta Monterazzo Cysneiros

Presidente de Honra:

Willy Beçak

Conselheiros

Andréa de Cerqueira Lima Ribeiro
Antonio Augusto dos Santos Soares
Antônio Macedo Junior
Carlos Monero
Celso Lafer
Milton Gorzoni
Mina Regen
Mónica Alexandra Cortés Avilés
Roberta Monterazzo Cysneiros
Eosângela Gavioli Prieto
Silvana Maria Blascovi de Assis
Yoiti Fujiwara
Willy Beçak

Presidente de Honra

Jô Clemente

Grupo Executivo

Superintendente geral:

Daniela Machado Mendes

Gerente Administrativo Financeiro:

Hailton Oliveira Mendes Junior

Gerente de Desenvolvimento Institucional:

Isa Degaspari

Gerente de Ensino, Pesquisa e Inovação:

Edward Yang

Embaixadores

Ana Escobar
Maria Cândida

Padrinho do Voluntariado

Roberto Shinyashiki

Órgãos Públicos

Ministério da Mulher, da Família e dos Direitos Humanos

Ministério da Saúde

Secretaria Nacional de Promoção e Defesa dos Direitos da Pessoa Idosa



Parceiros Investidores



Parceiros Internacionais



Pessoas Jurídicas

A7 SERVIÇOS DE LIMPEZA E COMÉRCIO LTDA

AÇOUGUE BOI JOÃO DIAS

ADM CORPORATE

ADOBE SYSTEMS BRASIL

ALICANTE COMERCIO IMPORTAÇÃO EXP LTDA

ALLIANCE

ALPARGATAS S/A

AMARAL PIZZARIA LTDA

AMAZON

AMBIPAR PARTICIPAÇÕES E EMPREENDIMENTOS S/A

ANY ANY

ARION INOVAÇÃO E INTELIGÊNCIA LTDA

AROSUCO AROMAS E SUCOS LTDA - AMBEV

ARTSANA BRASIL

ARX INVESTIMENTOS

ASID — AÇÃO SOCIAL PARA IGUALDADE DAS DIFERENÇAS

ASSAÍ ATACADISTA

ASTRAZENECA S/A

AUTO POSTO CUMBICA LTDA

AUTO POSTO PRIMAVERA LTDA

BAIN & COMPANY

BANCO BRADESCO S/A

BANCO ITAÚ S/A

BANCO SAFRA S/A

BANCO SOFISA / SATA SOCIEDADE

BANCO VOTORANTIM S/A

BAUDUCCO

BAYARD ESPORTES

BAZAR SOLIDÁRIO

BELCORP

BEN & JERRY'S

BIC

BIOLAB SANUS FARMACÊUTICA LTDA

BLOG MÃE DE MENINAS

BNY MELLON SERVIÇOS FINANCEIROS

BRAHMA KUMARIS

BSK CONTABILIDADE

BUNZL EQUIPAMENTOS DE PROTEÇÃO INDIVIDUAL

CANVAS CAPITAL

CARDPAY

CASA DE CARNES NOVA PARISIENE

CASA SANTA GEMMA

CASA SANTA LUZIA IMPORTADORA LTDA

CAVALERA

CELSO LIMA JÚNIOR ADVOGADOS E CONSULTORES LEGAIS

CENTRAL DE CARNES SANTA CATARINA

CHARISMA (BI)

CHEMISTRY

CHEVRON ORONITE

CHILLI BEANS

COLÉGIO DANTE ALIGHIERI

COLGATE PALMOLIVE

Pessoas Jurídicas

COMERCIAL DE ALIMENTOS IPANEMA FOODS EIRELI

CONNECT PLANETA

CONSIGAZ

CORAX

CRUZ VERMELHA

CSU CARDSYSTEM

CURAPROX

DARLING CONFECÇÕES LTDA

DEAL WAY COMÉRCIO E PROMOÇÃO DE VENDAS LTDA

DECA

DÍDIO PIZZAS

DINÂMICA COM E REMANUF DE BOMBAS ELÉTRICAS LTDA

EATON LTDA

ECHO'S STUDIO

ECTE — EMPRESA TRANS ENERGIA CATARINENSE

ELÁSTICA DESIGN

EMI — ESTÉTICA E MEDICINA INTERATIVA LTDA

EMPATIA CRIATIVA

ENGAS S/A ADM BENS COR SEGUROS

ENTE - EMPRESA TRANS ENERGIA DO NORTE

ESTEVES CIA LTDA

ETEP — EMPRESA DE TRANS ENERGIA PARANAENSE

EUROFARMA

FACULDADE INTEGRAL CANTAREIRA

FAGRON DO BRASIL FARMACÉUTICA LTDA

FAMÍLIA NO PARQUE

FORMATO COMUNICAÇÃO VISUAL

FÓRMULA ATIVA

FUNDAÇÃO BENEFICENTE ELIJASS GLIKSMANIS

FUNDAÇÃO CSN

FUNDAÇÃO MAPFRE

FUNDAÇÃO OFTALMOLÓGICA RUBEM CUNHA

FUNDAÇÃO PRADA

FUNDO SOCIAL DE SOLIDARIEDADE

G+T DIGITAL AD AGENCY

GAIA SILVA GAEDE ADVOGADOS E INSTITUTO STOP HUNGER

GASBALL DISTRIBUIDORA DE GÁS LTDA

GELSON FERRAREZE SOCIEDADE DE ADVOGADOS

GERMINAL EDITORA E MARKETING

GOL LINHAS AÉREAS

GOOGLE

GRUPO DE TRABALHO ENGAJAMENTO SOCIAL E DO CONSELHO DE FAMÍLIA –
VOTORANTIM

GRUPO FAGRON

HASBRO

HORAS DA VIDA

IBOPE

IMPrensa OFICIAL

IND ARTEB S/A

INSTITUTO ALANA

INSTITUTO ARREDONDAR

Pessoas Jurídicas

INSTITUTO BRASIL ECOWORLD

INSTITUTO GENTE

INSTITUTO HELENA FLORISBAL

INSTITUTO SOLVI

INSTITUTO STOP HUNGER

INSTITUTO VOTORANTIM

INSTITUTO WALMART

KLABIN

KSL ASSOCIADOS S/C LTDA

KZ INTELIGÊNCIA EM COMUNICAÇÃO

LEBEL

LG

LIBBS FARMACÊUTICA

LIVELLO S.A.

M. CARDOSO AUTO PARTS IMP E EXP LTDA

MACÉA CERÂMICA TÉCNICA LTDA

MAMÃE PAULISTA

MATCH FACTS S/C LTDA

MATCHPOINT GESTÃO IMOBILIÁRIA

MATTOS FILHO, VEIGA FILHO, MARREY JUNIOR E QUIROGA ADVOGADOS

MAYEKAWA DO BRASIL EQUIPAMENTOS INDUSTRIAIS

MBIOLOG

MEKA MONTAGENS INDUSTRIAIS LTDA

MELHORAMENTOS CMPC LTDA

MERCADÃO DE CARNES NOVILHÃO

MINA CULTURAL

MIZIARA ADVOGADOS

MOREIRA DE CAMPOS ANDRADE ADVOGADOS ASSOCIADOS

MOTOROLA

MULTIPARK ESTACIONAMENTOS

MULTIPLUS

MW DISTRIBUIDORA DE MEDICAMENTOS EIRELI

N FERREIRA PUBLICIDADE LTDA

NASA LABORATÓRIO

NERY SOCIEDADE DE ADVOGADOS

NGO ASSOC CORRET CÂMBIO LTDA

NICAJE — ADMINITRACAO E LOCACAO, COMPRA E VENDA DE BENS IMOVEIS
PROPRIOS LTDA

NIPO CENTER

OPEN SOCIETY FOUNDATION

PALMEIRAS STORE

PERNAMBUCANAS

PISOAG DO BRASIL LTDA

PORTAL R7

PORTO SEGURO

PROACTION

PROXYMEDIA

QUALICOLOR BRASIL LTDA

RÁDIO 89 FM

RÁDIO TRANSAMÉRICA

RAPPI

Pessoas Jurídicas

REGISPEL

REVISTA MATERLIFE

REVISTA PAIS & FILHOS

ROLAMENTOS CBF LTDA

ROTARY INTERNACIONAL

SAMBA COMUNICAÇÕES

SANTHER

SÃO PAULO CONVENTION E VISITORS BUREAU

SASSI

SEMENTES PRODUÇÕES LTDA

SERELEPE DISTRIB. DE LIVROS — ME

SESC

SHOPPING BUTANTÃ

SHOPPING CANTAREIRA

SHOPPING CENTER NORTE

SHOPPING D

SHOPPING ELDORADO

SHOPPING HIGIENÓPOLIS

SHOPPING IBIRAPUERA

SHOPPING IGUATEMI

SHOPPING LAR CENTER

SHOPPING LIGHT

SHOPPING MARKET PLACE

SHOPPING MORUMBI

SHOPPING PAULISTA

SHOPPING TIETÊ PLAZA

SHOPPING RAPOSO

SHOULDER

SINDICATO DO COMÉRCIO ATACADISTA DE TECIDOS, VESTUÁRIOS E ARMARINHO DO ESTADO DE SÃO PAULO

SMARTDATA TREINAMENTOS LTDA

SONDOTÉCNICA ENGENHARIA DE SOLOS S/A

STILINGUE INTELIGÊNCIA ARTIFICIAL

SUKIYA

SUPERMEDY IMP EXP EIRELI

TBE

TECELAGEM DE FITAS ANHANGUERA LTDA

TEGMA

TEM ESPORTES EIRELI

TENDA ATACADO

THYSSENKRUPP ELEVADORES

TIRRENO

TNG

TRANSPORTADORA VERONESE LTDA

TVZ

ULTRACERAM

UNILEVER BRASIL INDUSTRIAL LTDA

UOL PAGSEGURO

YAKULT S/A

Z515 PROPAGANDA

Pessoas Físicas

Abel Sarmento da Rocha
Abelardo Blanco Burle
Abelardo Roriz de Oliveira
Abnildo da Silva Vieira
Abrahão Henrique Badra
Achilles Migotto Júnior
Adair Bernardo de Souza
Adalberto Luís de Oliveira
Adalberto Luiz Zugliani
Adalgisa Paula Hessen
Adamo Cazadei
Adânia Souza
Adão Verdura da Silva
Adauri Dias de Carvalho
Adeilda de Queiroz Jaen
Adelaide Faljoni Alario
Adelaide Santanna Saadi Kerbeg
Adele Pagni Lacotis
Adele Paolini Lacombe
Adelia Bergwerk
Adelia Maria Cristovão
Adelina Marotta Kfourri
Adelino Dias Coelho
Ademar Bisterco
Ademar Franco
Ademar Pinheiro de Brito
Ademilson Pinto
Ademir dos Santos Rezende
Adhemar Praglioli
Adherbal Mattos de Vilhena
Adilson Costa de Macedo
Adilson Lopes Correia

Adirce Ruffo
Adnan Fontenele Teles
Adolfo Timm Neto
Adonias Clemente dos Santos
Adonias Evaristo da Costa Filho
Adrae Munir
Adriana Amaral Dias
Adriana Aneli Costa Bozzetto
Adriana Balido Boccomino
Adriana Baptista Rezende Rebol
Adriana Barbosa Scarceli Sales
Adriana Bruscato Bertoluzzo
Adriana Camargo David Daghum
Adriana Carvalho Pereira Diniz
Adriana Collina Scanavaca Garcia
Adriana de Campos Mellos
Adriana Decola Abade
Adriana Ferraz de Sampaio
Adriana Franco
Adriana Larena de Camargo Costa
Adriana Lodovico
Adriana Lúcia Pastore e Silva
Adriana Maria M. Montecelli
Adriana Monteiro da Silva Rollo
Adriana Nunes
Adriana Obage Monti
Adriana Okagawa Januário Braga
Adriana Pastore de Maria
Adriana Piccioni Nalon
Adriana Pozzi Pestana
Adriana Prestes
Adriana Ribeiro Mazzi

Adriana Rodrigues de Freitas
Adriana Sé de Freitas
Adriana Serrão Guilherme
Adriana Silva Akimoto
Adriane Armelim
Adriane Lippi Amerise
Adriane M. Koszka Neves
Adriane Maluf Souza
Adriane Sayuri Tsumura
Adriano Pimentel da Silva
Adriano Sales Carvalho
Adriano Saraiva
Afonso Dinis Costa Passos
Afonso Henriques da Rocha
Afranio Zucon de A. Bueno
Agda Moura
Agmar Veloso Guerra
Agnaldo José da Silva
Agnaldo Marcelo Maretti
Agnes Chiemi Higa
Agnes Christine Sodre
Agnis Kazue Hirata
Agostinho José Alves Filho
Aguinaldo Lapequino
Aida Estela de Santis
Aidee Arbegalz
Airton José Scarela
Airton Soares
Alan Conceição
Alan David Shwartzbaum
Alan Goveia de Araújo
Alana Barros Silva

Alana Silveira
Albert Choweke
Alberto Alcides Fernandes
Alberto Augusto de Camargo Melo
Alberto da Silva Leda Filho
Alberto Di Jura
Alberto dos Reis Tolentino
Alberto Holanda Cavalcanti
Alberto Megda
Alberto Orte Novelli
Alberto Wagner Donato
Alberto Zacharias Toron
Albino Fernandes Pereira Neto
Albino Mercado Júnior
Albino Pereira de Mattos
Alcides Aparecido Gimenes
Alcides Gordilho
Alcione Moreira Marques
Alcir Rodrigo de Castro
Alda Gregório Piazza
Alda Lúcia A. Aires Rosseli
Alda Moreira Sá Gomedede
Aldo Chain
Aldo de Jesus Milen Froes
Aldo José Faccin
Alécio Paschoalino
Alécio Pedro Gouveia
Alegra Kosminsky
Alejandra Gabriela Cohen
Alessandra Andrea de A. Guardia
Alessandra Attuy de Souza
Alessandra Cássia Cardoso

Pessoas Físicas

Alessandra Colombo R. Bronze

Alessandra Darino R. Octávio

Alessandra Luiza Antônio

Alessandra Souza Menezes

Alessandro Lahr

Alessandro Lima da Silva

Alessandro Padilha Bella Martini

Alex Abner de Oliveira da Costa

Alex Alves Almeida

Alex Anton

Alex Purger Richa

Alex Scartezini de Rezende

Alexandra Kalães de Souza

Alexandra Koslovsky

Alexandra Pimentel M. Miranda

Alexandre Amâncio Mota

Alexandre Barbosa Souto

Alexandre Camponatto

Alexandre Colombo

Alexandre Costa

Alexandre Ilya Griska

Alexandre Klein

Alexandre Lima Carvalho

Alexandre Maurano

Alexandre Munck

Alexandre Nozki

Alexandre Paiva

Alexandre Possmoser

Alexandre Sante Vasto

Alexandre Soares Couceiro

Alexandre Trentini Rocha

Alexandre Vieira Schmidt

Alexandre William Lamy

Alexsandre Rizz

Alfonso Russo

Alfredo Fernando Vieira

Alfredo Haddad

Alfredo Mina

Alfredo Nagib Rizkallah

Alfredo Ribeiro de Castro

Alfredo Rizkgllih Júnior

Alfredo Rodrigues Filho

Alfredo Weiszflog

Alice Costa Pereira Santosra

Alice da Conceição Alves da Silva

Alice Joaquina Corrêa Nunes

Alice Keico Takeda

Alice Luiz

Alice Pinto Pongiluppi

Alice Ramos Lagareiro

Alice Suzuko Kurihara

Alice Teixeira Ferreira

Alice Tiyako Thihara Sogawa

Aline Cavalcante Helene

Aline Cristina Cipolla

Aline Cristina Gonçalves

Aline da Silva Rodrigues

Aline Daniele Santos Pereira

Aline Diorio dos Santos

Aline Ferreira de Castro

Aline Ferreira Pereira

Aline Mello de Lima Chmatalik

Aline Rodrigues

Alípio Paulino Neto

Allan Campos Francica

Allan Suzarco Ferraz

Allison do N. da Cruz

Almir Vieira Dias

Alpheu Lázaro Rodrigues

Altino Valentim Gomes

Aluisio Abdalla

Aluizio Barbosa de Carvalho

Álvaro Itome Furuta

Álvaro Mosca Lewis

Álvaro Nilo Pereira Lopes

Álvaro Reis Laranjeira Jun

Alvenir Isidoro Braz

Alvino Rota

Alzira Deguirmendjian

Alzira dos Prazeres A. Ferreira

Alzira Tereza Menezes da Silva

Amadeu Cruz Barbosa Filho

Amanda Escribano Pereira Iguario

Amanda Montone Belluzzo

Amanda Munhoz Ribeiro

Amanda Teles de Oliveira

Amauri Cardoso Tavares

Amelia Gonçalves Bretas

Amelia Yurilo Ginoza

Amilson Marcelino Casimiro

Amilton Pessina

Ana Angélica Ferrari Silva

Ana Araújo

Ana Beatriz Andréo Garcia

Ana Beatriz Final Gemio

Ana Beatriz M. Matsumato

Ana Beatriz Oliveira Santos F.

Ana Bernardo de Almeida

Ana Bruna Tealdi Almeida

Ana C. S. da Silva

Ana Carolina Angi Romanini

Ana Carolina dos Santos Mendonça

Ana Carolina Fontoura Canotilho

Ana Carolina Guilhermino da Costa

Ana Carolina O. Carvalho

Ana Carolina Rios Ribeiro Chaves

Ana Carolina Silva

Ana Carolina Tubertini Colli

Ana Célia da Mota

Ana Cláudia Moreno

Ana Cláudia Peres Sumariva

Ana Cláudia S. Costa Santanna

Ana Cláudia Scandura Costa

Ana Cordelli

Ana Cristina Aparecida Purcino

Ana Cristina C. Alves

Ana Cristina Pedro Antunes

Ana Cristina S. J. Carvalho

Ana Cristina Toyama Sato

Ana Elizabeth C. N. Battaglini

Ana Estela de Sousa Pinto

Ana Flávia Pescuma

Ana Gabriela Boechat Lara

Ana Gabriela Camargo E. Godoy

Ana Gutierrez

Ana Isabel Brotero de Barros

Ana Isabel Gomes Lins

Ana Karina de Oliveira

Pessoas Físicas

Ana Karolina Garcia
Ana Laura Cyrillo Sellera
Ana Laura Wiethaus Bigaton
Ana Loraenne Craveiro Oliveira
Ana Lúcia Almeida de Pasquale
Ana Lúcia Barbosa Almeida
Ana Lúcia Berain Alves
Ana Lúcia Brito Caetano da Silva
Ana Lúcia Bucheb
Ana Lúcia C. Bianco
Ana Lúcia de Barros Brandão
Ana Lúcia Franca Paixão
Ana Lúcia Fusco
Ana Lúcia Girardo de Brito
Ana Lúcia Gomes Teles
Ana Lúcia L. R. Alves
Ana Lúcia Pontes Bozolla
Ana Luísa Fernandes Frederico
Ana Luísa Gregorini Montez
Ana Luíza Santos Santana
Ana Magda Stradioto Casolato
Ana Maria Alvarez
Ana Maria Aratagy Pluciennik
Ana Maria Bertachini M. Jacinto
Ana Maria Carazo
Ana Maria Castello
Ana Maria Cazavia Domene
Ana Maria Ciufe
Ana Maria Curvelo Borges
Ana Maria D. Amato Haralyi
Ana Maria de Bonis
Ana Maria Diana Faria

Ana Maria dos Santos Baptista
Ana Maria Estanislau Conceição
Ana Maria Freitas
Ana Maria Froede
Ana Maria Gaboni
Ana Maria Garcia Palmeira
Ana Maria Gervásio
Ana Maria Izzo
Ana Maria M. da R. Pinotti
Ana Maria Madeira de Sá
Ana Maria Mattos Brunetti
Ana Maria Oliveira de Jesus
Ana Maria Partel Rosani
Ana Maria Velloso Nobre
Ana Maria Vidotti
Ana Matilde Rodrigues
Ana Ni Ribeiro dos Santos
Ana Nutas
Ana P. de Arruda Haddad
Ana Paula
Ana Paula Assumpção
Ana Paula Bernardino de Souza
Ana Paula Bueloni S. Ferreira
Ana Paula C. Gonçalves
Ana Paula Ferreira Portugal
Ana Paula Franco Viegas Teixeira
Ana Paula Nastri Arruda Miranda
Ana Paula Neves Cole
Ana Paula Zechi Carneiro
Ana Pereira da Silva
Ana Raquel Mello
Ana Regina Consul

Ana Regina Lambert
Ana Rosa Campana de A. Pernambuco
Ana Rosa Chazaine
Ana Rose Fernandes
Ana Rute Xande Nunes
Ana Sandra Brandão Pellicano
Ana Silvia Costa
Ana Teresa Bassi
Anali Espindola Machado Campos
Anamaria Gasparian Stocco
Anderson da Silva Cavalcante
Anderson Fazoli
Anderson Luís de Oliveira
Anderson Piol
Anderson Santos
André Catelli
André Corsino da Costa
André de Luca dos Santos
André Dinis Ferreira Martins
André Franca
André Franco Montoro Filho
André Garcia
André Luiz Litmanowicz
André Marques
André Moeller
André Pacheco e Silva Katchborian
André Rodrigues de Lara
André Soares
André Tavera
Andrea Aun Giannubilo
Andrea Cristina Bisatti
Andrea Cristina Mesquita da Silva

Andrea Cunha Criado
Andrea de Barros Calvento Kaproski
Andrea Diniz
Andrea Ernani
Andrea Fernandes Bayona
Andrea Hidalgo Cardoso
Andrea Karem Casemiro Zahran
Andrea Martini Pineda
Andrea Navarro
Andrea Neis
Andrea Piccinato Dias
Andrea Romero Gimenes
Andrea Rose da Silva Pazelo
Andrea Teisen Garotti
Andrea Vaz Domingues Leme
Andreia Constante Moya
Andreia D. B. Rodrigues Raucci
Andreia dos Reis Olímpio
Andreia Fernanda Manfio
Andreia Moura Silva Vilaça de Araújo
Andreia Travaglia
Andresa de Sá Cruz
Andressa Fuji
Andressa Garcia Zanchet
Andreza Luna Oliveira Carrilho
Andreza Pereira de Brito
Anete Zanetti
Ângela Aquino Navarro
Ângela Cosac Nacacio
Ângela Cristina Anastasi Barreto Andrade
Ângela Cristina Cattozatto
Ângela M. Z. S. F.

Pessoas Físicas

Ângela Manzini Villela
Ângela Maria Coelho M. Collaco
Ângela Maria Corrêa
Ângela Maria Guimarães Azevedo
Ângela Maria Noriko Akagawa
Ângela Pellier
Ângela Pereira Tarquini
Ângela Regina Simonato
Ângela S. Casemiro Matos
Ângela Sueli Roselem
Ângela Valentim Rodrigues
Angélica Maria Nadinho Merigue
Angélica Regina Greco T. Licciard
Angélica Vitali
Ângelo Paulo Bomfati
Anna C. Moliterno
Anna Ciampone de Souza
Anna Deecz de Luca
Anna Luiza Duarte Maiello
Anna Maria Freire Cunha Abreu
Anna Maria Lakatos
Anna Maria Tuma Zacharias
Anna Marina Cagnacci
Anna Therezinha A. Freato
Anne Yuri Watanabe
Annete Evaristo dos Santos
Antenor Araken Caldas Farias
Antônia Aparecida S. Costa
Antônia Castelhana Blucherman
Antônia Ferreira
Antônia Luzilene R. de Loiola
Antônia Regina Laurino de Araújo

Antonieta Lídia Costa
Antonieta Maria Ohl Pareja
Antoninho Vicente de Zoppa
Antônio Álvaro Rendohl
Antônio Ambrósio Amaro
Antônio Aparecido R. Sales
Antônio Batista dos Santos
Antônio Benjamin Diomede
Antônio Branisso Sobrinho
Antônio Bueno da Silva
Antônio Carlos
Antônio Carlos Bechtold
Antônio Carlos Biaze
Antônio Carlos Dias Ferrari
Antônio Carlos Dombrady
Antônio Carlos Gomes Munhoes
Antônio Carlos Mantovani
Antônio Carlos Nestlehner
Antônio Carlos Possale e Silva
Antônio Carlos Silvestre
Antônio Carlos V. Salem
Antônio Carneiro Sampaio
Antônio Ciampi Marangon
Antônio Cláudio Masetto Silva
Antônio Cruz Mendes
Antônio da Silva Alvarenga
Antônio da Silva Ortega
Antônio de Padua Pupo Nogueira
Antônio Ednard Costa
Antônio Eduardo da Silva
Antônio Eduardo Rocha Alves
Antônio F. de A. Cavalcanti

Antônio Flávio Barbosa
Antônio Franca Aires
Antônio Gabriel Junqueira F.
Antônio Garcez Novaes
Antônio Garcia Neto
Antônio José de Freitas
Antônio José Rocha de Almeida
Antônio Luiz de Jesus Almeida
Antônio Luiz Gonçalves de Lima
Antônio Luiz Viegas Caspari
Antônio Manuel Falcão
Antônio Nonato Filho
Antônio Nunes Ferreira
Antônio Oliveira Rodrigues
Antônio Paulo Rodrigues
Antônio Pereira da Silva
Antônio Rivas Gutierrez
Antônio Santoro
Antônio Sérgio M. de Albuquerque
Antônio Sérgio Scarpinelli
Antônio Serrano
Antônio Thomaz Filho
Antônio Tonelli
Antônio Valter Soares Santos
Aparecida de Lourdes Mengali
Aparecida M. de Lima Ogawa
Aparecida Maria Reche S. Baitelo
Aparecida Maria Valadares Costa
Aparecida R. Ramone
Aparecido Cardoso da Silva
Aparecido Francisco dos Santos
Aparecido Peres da Silva

Araceli Souza Carmona Morales
Ari de Oliveira Rocha
Ariadne Fliesser
Ariane Stern
Ariovaldo Bracco
Arivaldo Almeida
Arlei Augusto Piton
Arlete Aparecida Lúcio
Arlete Boni
Arlete da Silva Bizerra
Arlete Hebling Minitti
Arlete Maria Toledo Ribas
Arlete Rodrigues de Ascenção
Arlete Rossi Pessini
Arlete Vagliengo Dias
Arlinda Rocha Nogueira
Arlinda Rosa dos Santos
Arlindo Carvalho
Arlindo Marques
Armando Alcino Isidoro
Armando Castropil
Armando Romano
Arnaldo Emílio Beyer
Arnaldo José Borges
Arnaldo Marques Cortês
Arquimedes Alves Soares
Arthur Alves Pinto
Arthur Bernardes T. André
Arthur Lopes
Arthur Riedel
Arthur Souza
Artur Berg

Pessoas Físicas

Artur Bernardes Júnior
Assis Lucas da Silva
Assunta Di Camargo
Assunta Stratoti Tavano
Augusto Alaor Gaudio
Augusto F. Meirelles Júnior
Augusto Leonardo Bicudo
Augusto Mitio Nishimura
Augusto Nascimento
Augusto Soares Abdala
Aurea Cristina Rizzo dos Santos
Aurea Hollaender Braun
Aurea Lourenço dos Santos
Aurea Maria Silva Monteiro Fujisawa
Aureliano Silva de Arruda Pinto
Aurelina Rosa de Jesus
Aurélio Corbioli Júnior
Aurora Enokibara Aranha
Aurora Itália da Silva
Avelino Colaciti Pessoa
Barbara Virginia do Espirito S.
Beatriz Akkari Torres
Beatriz de Lima Pereira
Beatriz Flausino
Beatriz Gabriel
Beatriz H. Miguel Jeacomini
Beatriz Lacerda Ciampa
Beatriz Lourdes Marcondes
Beatriz Marangon Castro e Silva
Beatriz Mayumy Hirata
Beatriz Sampaio Lucena
Beatriz Tiyoko S. Tortorelli

Beatriz Vidigal Xavier da Silveira Rosa
Benedicta Dias Moreira
Benedita do Carmo F. R. Tashima
Benedito Airton dos Santos
Benedito de Araújo Guilger
Benedito José Dias
Benedito José Passarelli
Benedito Mário S. Siegl
Benicio José Zanardi
Benigno Baptista Netto
Benjamin Jafet Neto
Berenice Budet
Berenice Marcondes César
Berenice Pereira Rodrigues
Bernard André Gaston
Bernardo Brandimarti
Bia Dória
Bianca da Silveira Sequeira
Bianca Faggian
Bianca Pellissari Antonini
Bianca R. V. Pereira
Bianca Ribeiro Batista
Bianca Rosa Posenatto
Boanerges Batista Pereira
Boris Grandisky
Branca Eisenkraft
Brendan Paul Griffin
Brigitte Marie H. Adam Van Eyll
Bronilda Kurtz
Bruna Almeida Ferreira de Souza
Bruna Ancheschi Lopes
Bruna Camargo

Bruna F. Martins Pocas Ranoni
Bruna Florian
Bruna Gallo Casanova
Bruna Giovannone
Bruna Maria Bartoli de Noronha
Bruna Miranda Ebner
Bruna Tobias
Bruno Borges Antunes Silveira
Bruno da Cunha Arante e Silva
Bruno de Alencar Chaves
Bruno Faccini Santoro
Bruno Massaroppe
Bruno Massayuki Tomioka
Bruno Peres
Bruno Setubal
Bruno Veiga
Cacilda Angélica José Alves
Cacilda Margarida Fenerich Silva Massukado
Caetano Motoshima
Caio Costa
Caio Ferraz C. de Oliveira
Caio Robledo D. C. Quaió
Caio Yukio Matsumoto
Calixto
Camila César Rocha
Camila Colacicco Holpert
Camila de Oliveira Silva Viana
Camila Franca de Souza
Camila Grimaldi Abdo
Camila Maria Rodrigues de Lima
Camila Marques C. Gouveia
Camila Morelli

Camila Pereira do Nascimento
Camila Pimentel Porto
Camila Roberto dos Anjos
Camila Sanchez
Camila Tacito
Camille Vasconcelos Coatti Saddy
Camilo Bassetto
Camilo Machado Júnior
Candice Marques
Cândida Cristina Herrero
Cândida Helena Pires de Camargo
Cândido de Almeida Neto
Carina Alves Baroni
Carina Corrêa Vericio
Carina Ulsen
Carla Adriana Silva Guimarães dos Santos
Carla Ap. Ferraz
Carla Aparecida dos Santos
Carla Blohm Bendzius Asseburg
Carla Capelli
Carla Cristina T. de Oliveira
Carla de Lourdes Gonçalves
Carla Kishi Kuroishi
Carla Lopes Martins
Carla Maria B. Bauduco
Carla Regina Hanssen
Carla Regina Martins Teles Vaz
Carla Rosana Sauer
Carla Salado Di Stasi
Carla Simon
Carla Souto Albano
Carla Suelen Bispo Assunção

28. Dirigentes

29. **Parceiros**

30. Localização

31. Nossos contatos

Pessoas Físicas

Carla Viviane Heilmann
Carlos Agnaldo Cachiete
Carlos Alberto Amaral Lapa
Carlos Alberto Coelho
Carlos Alberto Fernandes Rabaca
Carlos Alberto Guicho
Carlos Alberto Monteiro Martinho
Carlos Alberto Oleinik
Carlos Alberto Pinto
Carlos Alberto Serafini
Carlos Alberto Sponchiado
Carlos Alipio de Araújo
Carlos Aloysio Canellas de Godoy
Carlos André Ihara
Carlos Augusto
Carlos Augusto Artmann
Carlos do Prado Fernandes
Carlos Domanoski Júnior
Carlos Eduardo Abbud
Carlos Eduardo Buosi
Carlos Eduardo Ferreira da Cruz
Carlos Eduardo P. Gonçalves
Carlos Eduardo Paes
Carlos Eduardo Pereira Guimarães
Carlos Eduardo Tonelotti Grecco
Carlos Egberto Silva de A. Pinto
Carlos Gabriel Valsecchi
Carlos Giaccone Neto
Carlos Henrique Pinto Haddad
Carlos José de Souza
Carlos Kazvo Ohtaguro
Carlos Magno Martins

Carlos Manoel Moura
Carlos Martins de Carvalho
Carlos Massai Yano
Carlos Maurício Mascarenhas Mota
Carlos Maurício Penahlver
Carlos Messias
Carlos Pedro Martins
Carlos Roberto dos Santos
Carlos Roberto Gonçalves
Carlos Roberto Precioso
Carlos Rodrigues de Araújo Fil
Carlos Scipilliti
Carlos Vieira
Carlos Wagner Souza
Carmelita Helena Ussami F. Leite
Carmem Cavaleiro Meirelles
Carmem Conde
Carmem de Queiroz Francisco
Carmem F. F. Costa
Carmem Lúcia M. de Siqueira
Carmem Romero Guimarães
Carmem Sylvia Benetti Pedro
Carmen Cecília Tonon
Carmen Flora Moraes Ferreira Sá
Carmen Haydee Cristaldo P.
Carmen Lúcia Ferreira da Silva
Carmen Lúcia Maldanis Ferreira
Carmen Sylvia T. P. Amaral
Carol Pessoa de Barros
Carolina Araújo Rodrigues
Carolina de Freitas Saul
Carolina Maluf Bittar

Carolina Martinez Ceccato
Carolina Ramos
Carolina Zacharias Hussni
Caroline Almeida
Caroline Melo Magnani
Caroline Pinilla de Freitas
Caroline Prince
Caroline Souto da Hora
Caroliny de Moraes Gonçalves
Cássia Carolinda Lopes
Cássia Celerino Fonseca Kaizer
Cássia Maria Cordaro
Cássia Maria Trindade C. Pereira
Cássia Pinto
Cássia Valeska
Cássio dos Santos Clemente
Cássio Roberto Vieira Romano
Catarina de Oliveira Buriti
Catharina Maria Wilma Brandi
Cátia C. Gabronski Ramalheiro
Cátia de Albuquerque
Cátia Yuri Sasaki
Cecília Andréoti Atienza
Cecília Cibella Shibuya
Cecília de Castro Gil
Cecília do Valle de Zoppa
Cecília Helena Penteado de Moraes
Cecília Ignácio Romão
Cecília Malzoni
Cecília Maria Raso P. Cardoso
Cecília N. Lin
Cecília Parise Alves

Cecília Pirondi Gonçalves
Cecília Tavares de C. Rampazzo
Cecília Zanin Palchetti
Celeste Cristovão da Costa
Celeste Gouveia Precioso
Celi Silva
Celi Teixeira Feitosa
Célia Aparecida Cortez Alzani
Célia Aparecida Moreira
Célia Barbosa de Sá
Célia C. Dias
Célia Cymbalista
Célia Ferreira de Oliveira Silva
Célia Guimarães Helene
Célia Marchiori Xavier de Jesus
Célia Maria Dutra
Célia Maria Ferrarezi Brasil
Célia Maria Rolim Oliv Lima
Célia Maura Engel Sineta
Célia Mollica Villar
Célia Procópio de Araújo Carva
Célia Regina Almeida Reis
Célia Regina de Lima
Célia Regina Del Bel Gusman
Célia Regina Ferraro Previato
Célia Regina Moretti Costa
Célia Regina S. Silva
Célia Santos Albuquerque
Célia Takada Yokoyama
Celina Silveiras Balbino
Célio João Silva
Célio Pinto Coelho de Magalhães

Pessoas Físicas

Célio Ronaldo Tuda

Célio Silva

Celis T. N. Peinado

Celita Rosenthal Boraks

Celso Alves Resende Júnior

Celso Aparecido Piva

Celso Conde Kneip

Celso Leite dos Santos

Celso Maltes

Celso Paulino

Celso Pereira Cosentino

Celso Rodrigues Porto

Celso Santos Fonseca

Celso Vital Corrêa Pedroso

Cenisio Pedro Arcaro

César Augusto Germano Sigaud

César Campos Cruz

César Eden Bastos

César Rabay Chehab

César Russo

Cezar Gori

Cezar Henrique Santos Bueno

Chantal Perroy Roxo Loureiro

Christiane Andrade C Nebo

Christiane Munis Lanza

Christianne Soriani D. Cunha

Christiano Jorge

Christiano Pereira Rosa Cabrera

Christina Alice Frigerio

Christina Meulemans B. Thebas

Cibele Cristina Sala

Cibele Del Hoyo Pacheco

Cibele Nascimento Barbosa

Cicera Adriana dos Passos

Cicera Maria Panta da Silva

Cicera Pereira

Cicero Ferreira Fortes

Cicero Ferreira Nhan

Cicero Moreno

Cilda de Oliveira

Cileide Nogueira Lopes da Silva

Cilze Cavalo Peracio

Cinira Aguida Ferreira Marcondes

Cinira Visone

Cíntia Banús Ferreira

Cíntia Cristina de Barros

Cíntia Dantas Marsura

Cíntia de Farias Lima

Cíntia M. Yokomizo

Cíntia Maria Martins de Luca

Cíntia Ramos Resende

Cíntia Scomparim Assis

Clair Nascimento

Clara A. Kuhl Peller Portugal

Clara Pacce Pinto Serva

Clara Silva Dela Rocca

Clara Taeko Kon

Clarice de Melo Medeiros

Clarice Dib Ruman

Clarice Eizenberg

Clarinda Conceição Rocha de Sousa

Clarissa Andersen

Clarissa Freitas Callegaro

Clarissa Strauss

Clarisse Martins

Claudenice Alves da Silva

Claudenice Baeza Rodrigues Silva

Claudete de La Vega Pires

Claudete Maria Grego

Claudete Ricci de P. Leão

Cláudia Alaone de Oliveira

Cláudia Barbosa Vieira de Sousa

Cláudia Barreira Zanatta

Cláudia Bavaresco Tomchinsky

Cláudia Buzzelli Martins Jardim

Cláudia C. R. M. Prado

Cláudia Cristine Curcio

Cláudia da Silva Figueiredo

Cláudia Dantas Oliveira do Prado

Cláudia de Carvalho

Cláudia de Castro Calli

Cláudia Giaccio Di Martino

Cláudia Helena Chiba

Cláudia Henriqueta Gabriel S.

Cláudia Imai Chibli M. Pereira

Cláudia Karen de Oliveira

Cláudia Leitte

Cláudia Leme Ferreira Davis

Cláudia M. M. Gabrilli

Cláudia M. Sophia

Cláudia Machado Valente

Cláudia Margareth F Benetti

Cláudia Maria Christian

Cláudia Maria Costin

Cláudia Maria Finamore

Cláudia Marques Lage Antunes

Cláudia Meirelles Carvalho

Cláudia Midori Nakayama

Cláudia Midori Nishiguchi

Cláudia Neufeld

Cláudia Neves Mascia

Cláudia Paes Bitencourt

Cláudia Pereira Nora

Cláudia Peterson

Cláudia Poci Palumbo

Cláudia R. de A. Nascimento

Cláudia Ramalho Junqueira

Cláudia Regina de Mauro Guinante

Cláudia Regina Piva

Cláudia Rodrigues Costa

Cláudia Rosenthal Mauger

Cláudia Rossi

Cláudia S. M. Peiffer

Cláudia Sanches Righi

Cláudia Silva de Oliveira

Cláudia Simone Dias

Cláudia Strang da Rocha Borsoi

Cláudia Tamulis

Cláudia Tozzini Barretto

Cláudia V. Piccinelli Vigano

Claudinea dos Santos Almeida

Claudinei Cordioli

Claudineia de Souza

Claudiney Marques da Silva

Claudino Velloso Borges

Cláudio Akira Sugio

Cláudio André Gomes

Cláudio Aparecido Mortago

Pessoas Físicas

Cláudio Bellinati
Cláudio Boock
Cláudio Capp Pacheco
Cláudio Chohfi
Cláudio do Canto
Cláudio Fernandes
Cláudio José Giacomelli
Cláudio Luiz da Silveira
Cláudio Pacheco do Amaral
Cláudio Rodrigues Carneiro
Cláudio Santos
Cláudio Soares
Claus Embden
Cléber Fassin Arcuri
Cléber Medeiros Carvalho
Cléber Nóbrega
Cledson Albino Alves dos Santos
Cleide Antônia Bardoza
Cleide de Francisco Ferreira
Cleide do Nascimento Cantu
Cleide Menezes de Siqueira
Cleide Nancy de Britto Ozelin
Cleide Tenorio Vaz David
Cleiton de Castro Marques
Clelia Regina Ângelo
Clemencia B. Wolthers
Cleoneide Pereira de Andrade
Cleonice de M. Parreira
Cleonice Patricio Gianoni
Cleonice T. Massola
Cleonilson Silva
Cleusa N. de S. Pereira

Cloris Zila Quinta
Clóvis Ermirio de Moraes Scripilliti
Clovis Ferreira Valério
Clovis Martins Filho
Clovis Ranciaro
Consuelo Regina N. Stedile
Cora César Netto de A. Silva
Coraci Pereira Malta
Cristhiane Aduino da Silva
Cristhiane Utiel Martins
Cristian Pereira de Mesquita
Cristiana Magalhães Moralis
Cristiana Maria V. D. Fumagalli
Cristiana Shayer
Cristiane Aparecida Faria
Cristiane B. Antunes Quiterio
Cristiane Bastos
Cristiane Concilio Saraiva
Cristiane Gonçalves Maria
Cristiane Madeira de Sá E. Souza
Cristiane Maffei Serrano
Cristiane Oliveira Santos
Cristiane Sampaio A. M. Bonilha
Cristiane Sampaio de Oliveira
Cristiane Tuguchi Yamaguchi
Cristiani Tanesi
Cristiano Frederico Ruschmann
Cristiano Medeiros
Cristiano Michelin
Cristina A. Cavalheiro Enescu
Cristina Berni Ugolini
Cristina Eliane Nassif Fraguas

Cristina Ferreira da Silva
Cristina Freire
Cristina Maria Fátima Guastini
Cristina Martinez Guzman
Cristina Seiko Sasai
Cristina Suner Serpa
Cristine N. G. Costa
Curt Mangold
Cynthia de Almeida
Cynthia Man Hobbs Pinho
Cynthia Quirino da Silva
Cynthia Sanches de Oliveira
Dacio Rolimm de Moura
Dafinis Silva
Dagmar Vaz Mellonio
Daiane Aragão
Daisa Garcia
Daisi Secches Giordani
Daisy Carneiro Gomes
Dalila Cerqueira Batista
Dalila Neves Chaves
Dalton Luís Bertolini
Dalva Bernardi
Dalva de Assis Carvalho
Dalva Dorothy de Lima Mazzilli
Dalva M Brandão Rambaldi
Dalva Martino
Dalva Orlandi Robazzi
Dalva Sampaio
Daniel Anghinoni Russo
Daniel Borges
Daniel Brito de Carvalho

Daniel Chiavarini Altavista
Daniel Demattio de Oliveira Simões
Daniel Fontes
Daniel Hideo Katumata
Daniel Lima
Daniel Olympio Pereira
Daniel Smolentzov
Daniel Souza Campos Miziara
Daniel Urbano
Daniel Viana Santos
Daniela Amalia Ferreira Lopez
Daniela Gastaldo Silva
Daniela Hildebrand
Daniela Mazurek Perfeito
Daniela Mendes de Oliveira
Daniela Oliveira Barros
Daniela R. Kalman
Daniela Ribeiro Ito
Daniele Alves
Daniele Jacomini
Daniele Nahomi Oshiro
Daniella Santos Sa Moreira
Danielle Aly Parmijano
Danielle Bormann Pereira
Danielle Carvalho Marasca
Danielle Dantas Rodrigues
Danielle Fonseca Maieru Porto
Danielle Pagozzino V. de Morais
Danielson José de Campos
Danila Maria de Moura
Danilo Al Makul
Danilo Braccio Pirozzi

Pessoas Físicas

Danilo Ribeiro do Vale Dantas

Danilo Sahione

Danilo Volterrini

Dante Bergamo

Darci Góes Nascimento

Dario de Barros Filho

Dario Mário Mansanio

Darlan Bonadiman

Darlei Nunes de Brito

Davi Rocha de Andrade

Davi Tosta

David Guglielmo

David Marques

David T. da Cunha

Dayane Cristina G. Antunes

Dayse Almeida Dias

Débora Cristina Ferreira Monac

Débora Cristna Carvalho Silva

Débora de Castro Ferreira Flosi

Débora de Luca

Débora Emy Fujiy

Débora H. M.

Débora Machado Agostinho Xavier

Débora Manini

Débora Margarida Monteiro

Débora Maria I. Domeneghetti

Débora Mazon Toffoli

Débora Nunes de Souza Elias

Débora Pereira Mello da Silva

Débora S. Condes

Déborah Bottura Korner

Déborah Brando Balazs C. Faria

Déborah Ioshico Morishita

Déborah Kumagai

Déborah M. M. Alvim Barrieu

Déborah Pedrozo de Moraes Dobretchi

Decio Luiz de Toledo Leite

Decio Pierotti

Deise de Rossi Zovin

Deise dos Santos Pimentel

Deise Herminia Loturco

Deise Monteiro da Silva

Deise Moreira Faria Gottardini

Deise Moreira Martins Carneiro

Deise Passianotto

Deise Pinto

Deize Regina Zacharias

Delaine Fumagalli

Delmar Rezende

Delza Garcia

Demetrio Feres Fraiha

Denis Obinata

Denis Ribeiro

Denise Alves Batista

Denise Alves da Silva

Denise Andréoli

Denise Ballan Sebe

Denise da Costa Alves

Denise de Fátima Nora Habermann

Denise de Moraes Gomes

Denise Elizabeth Herrera

Denise Jeronimo Galbiati

Denise Lemes de Freitas

Denise Maria Mozol

Denise Melo Neves

Denise Murakami

Denise Mutschele Bifoni

Denise P. Pavarina

Denise Porchat Alfaya Brode

Denise Wulleumier

Denys Sena

Deusa M. Souza Pinheiro Passo

Deuseli Aparecida Piza

Deyse Viotti

Di Campagnoli

Diamantino Gregorio Mendes

Diana Chang Szu

Diana Isabel Feldman de Man

Diego Carlos de Lima

Diego da Luz

Diego Nunes de Melo

Dieter Mangold

Dijalma Martins de Araújo

Dilse da Silva Pereira

Dilson José da Franca Júnior

Dimas Moreira

Dino Guratti

Dinora Garduzi Mathias

Diogenes de Freitas

Diogo Carvalho

Dioneia de Sieta Nori

Dionizio Alves Dias

Dirce Hernandez Padilha Pio

Dirce Rodriguesg Perna

Dirce Valentim de Souza Thomaz

Dircemar da Silva Tercas

Diva Aparecida Cilurzo Neto

Diva Cortelaso Luvizeto

Diva D. Auria Maia

Diva de Freitas Dupre Marletti

Diva Helena Nogueira

Djalma Padovani

Djalmir Soldovieri

Doglas Nazario Ferreira

Dolores Lopez Rodrigo

Dolores Martins da Silva

Domingos Boragina Neto

Domingos Modaffore

Domitila G. Figueira

Donizeti Silva Ferreira

Dora Carmen A. S. Weiszflog

Dora Genovese Alves

Dora Nuzzi

Dora Regina Hepner

Doralice Jorge E Moretti

Douglas Damasceno dos Santos

Douglas Sungku Kim

Dower Martin Cerezini

Dr Osiris Ramacciotti

Dr Ovidio Guimarães Júnior

Dr Vicente Comberiat

Dra Cleide Carteiro

Dra Denise Ap. M. Coimbra

Dra Francisca Santana Bhering

Dra Lurdes Paixão Pires

Dulce Carneiro Leao

Dulce de Jesus Neves

Dulce Mangini

Pessoas Físicas

Dulce P. A. Ebling
Dulceneia Cassina Fernandes Pereira
Dulcineia Lopes dos Santos
Dulcineia Polimeno Malavasi
Dulcineia Sães Parra Abdalla
Durvalina Razente de Souza
Duval Moraes Duarte
Ebe Sodero
Edelson José Gil
Eder Andrade PetrÂngelo
Eder Domingues
Eder Maurício Barbosa
Eder Santana Jesus
Edgar Luciano Annibale
Edgard Emílio Moraes Lacerda
Edgard Karnick Nahas
Edgard Politi
Edi Peres
Edileuza Jorge da Silva
Edilson Novaes
Edinalva Laurindo da Silva
Edinalva Santana dos Santos
Edison Kojiro Koshiyama
Edison Vagner Antonini
Edison Yoshikazu Nakaya
Edite Gigliuci dos Santos
Edith Friederike Wagner
Edith Pudles Marchi
Edith Ranzini
Edivaldo Dantas de Oliveira
Edmilson José Bernardo Siqueira
Edmur F. Krenke

Edna Amalia Quilles Pupin
Edna Aparecida de Figueiredo
Edna Benedito da Costa Tolentino
Edna Césaró Penha
Edna Cristina B. da Cruz
Edna de Araújo Ligeró Martins
Edna de O. S. Scarpinelli
Edna Ikue Kohigashi
Edna Kiyoko Yamanaka
Edna Maria Nunes Mandoli
Edna Maria Raimundo de Souza
Edna Potgornik Ferreira
Edna Rodrigues Salustiano
Edna Rosa Alves
Edna Sayuri Kimura
Ednaldo de Souza Rocha
Edney Zilio Novellino
Edson Bueno de Toledo
Edson Corrêa Melo Júnior
Edson Cosac Bortolai
Edson de Carvalho
Edson Delboni
Edson Ferreira Lisboa
Edson Lima
Edson N. M. Caldeira
Edson Takao Aiziro
Eduarda Lima Caveden Moya
Eduardo Andrzejewski
Eduardo Antônio André
Eduardo Borges
Eduardo Brossi
Eduardo Camasmie Gabriel

Eduardo Cunha
Eduardo de Anchieta Lopes
Eduardo Drumond Ferreira de Melo
Eduardo Figueiredo
Eduardo Gabriel
Eduardo Henrique P. Buzzini
Eduardo Jadao
Eduardo Nicolau Saad
Eduardo Per Horn
Eduardo Peralta R. Albuquerque
Eduardo Picelli Vicentim
Eduardo Prado de Souza
Eduardo Roberto Martins
Eduardo Rodrigues de Oliveira
Eduardo Ruman
Eduardo Sartori Bento
Eduardo Soares Lourenço Júnior
Eduardo Yvelson Henry
Eduardo Yoshikasu Gondo
Edward Magosso
Edwilson Rossoe
Edy Ross Curci
Egle Sgai
Elaine Aparecida Cappello
Elaine Cerqueira Elia
Elaine Cristina Camanho Salomão Salomão
Elaine Cristina da Rocha Dardin
Elaine Cristina Leite da Silva
Elaine de Oliveira Grande
Elaine Luísa da Costa
Elaine Maria Sousa Aragon Santos
Elaine Martim

Elaine Milani
Elaine Naozuka Simões
Elaine Pavoni Hallas
Elaine Regina Ferreira
Elaine Stopatto da Cruz Alves
Elcio Sandrini
Elder Pereira
Elena L. R. Domingos
Eleni Fátima Carillo Battagin
Elenice Ana de Amorim
Eliana Azem Burihan
Eliana Borges Nogueira Rodrigues
Eliana Carillo Sevo Leitao
Eliana da Silva Andrade
Eliana de Milite Luiz
Eliana de Souza Queiroz Xavier
Eliana Garcia Passos
Eliana Guimarães Bagnoli
Eliana Inês Gabrielli D. Costa
Eliana Isola Fonseca
Eliana Lúcia Modesto Nicolau
Eliana M. Mendes
Eliana Maria de Oliveira
Eliana Maria Vieira Koch
Eliana Pacheco P. Rabelo
Eliana Poletto Violante
Eliana Ribeiro Valle Lehfelld
Eliana Simhon Radovan
Eliane Aparecida Bolzani
Eliane Aparecida Grassi
Eliane Cavalieri
Eliane de Freitas Braga

Pessoas Físicas

Eliane Lima
Eliane Lunetta
Eliane M. Lemos Gonçalves
Eliane Maria Colevati
Eliane Pereira de Oliveira
Elias Chueiri Neto
Elias Jamil Houry
Elide Maria Lovatti Sanajoti
Elide Mastena
Eliete S. Donni
Elisa Amelia Polesi Sobreira
Elisa Cavalcante Cibas
Elisa Maranhão Rodrigues
Elisa V. Palma
Elisabete Apis Oliani
Elisabete Campagnaro C. Merola
Elisabete Carvalho de Oliveira
Elisabete Cristina Sacon
Elisabeth Cardoso
Elisabeth da Assunção Mendes
Elisabeth da Conceição Assim
Elisabeth da Cunha Rebelo
Elisabeth de Assis
Elisabeth de Santis Oliveira
Elisabeth de Souza Tavares
Elisabeth Fernandes Carvalho
Elisabeth Krause Goncalles
Elisabeth Martins Santos
Elisabeth Romiti Scott
Elisana Amelia Dantas da Silva
Elisete Borges Luz
Elisete Rocha Torrão Querano

Elisio Guardado Gonçalves
Elivelto Ferreira
Eliza Regina Cezaro
Eliza Sumie Ono
Elizabete Carvalho Vespaziano
Elizabete Emiko Akune
Elizabete P. L. Luchesi
Elizabeth Rosalva Vella
Elizabeth Dannenberg
Elizabeth do Carmo Arruda Silva
Elizabeth Jussara H. C. Campos
Elizabeth Mangieri Rocha
Elizabeth Maria de Fátima Boggi
Elizabeth Nazar Carrazza
Elizabeth S. Carvalho
Elizabete de Castro Ferreira
Elizete Castilho de R. Fernandes
Elizette C. Vieira Gonçalves
Elizeu Venâncio de Miranda
Ellen Kiss Meyerfreund
Elmo Almeida
Eloá Roberta Rocco
Eloa Stabile
Eloide Castro M. F. Lobo
Eloisa Balizardo
Eloisa Nunes Villa Dalla
Eloisa Padilha Valverde
Eloy Fontes Lessa Filho
Elpidio Nereu Zanchet
Elsa Lima Vieira Bernardes
Elsa Maria Camacho Mendonça
Elsie Maria Arruda Penteado de Carvalho

Elson Ferreira Granja
Elvira Apollonio Bello
Elvira Janeiro Pato Garrido
Ely Amioka
Ely Horowisz
Ely Mansur Makul
Elza Bressanin Moran
Elza Cândida
Elza Carrião Madureira
Elza Emiko Shiraishi
Elza Galon
Elza Irene Davoglio Bariani
Elza Maria Munhoz
Elza Maria Xavier Chagas
Elza Marques
Elza Matsuyo Harasawa
Elza Piscinatti Rosencrantz
Elza Salvaterra
Elza Vieira
Emanuel Oliveira
Emanuele Latorre E. S. Rego
Emerson Caruzo
Emerson Santos
Emil Burihan
Emil Kosuke Seko
Emília Buoizzi
Emília da Conceição Silva Pires
Emília Guimarães Máriotto
Emílio Piochi
Emílio Sérgio Marcon
Emily Scorcione Murino
Emmanuelle Monique

Enaura Spinola Inglez de Souza
Eneida Rocha Di Martino
Eneida Santos Okada
Eni Aparecida Mistrello
Eni das Graças
Enice Aparecida Baratto
Enilson Mendes de Oliveira Júnior
Enio Buffolo
Enio de Menezes Nunes
Enio Salvador Sanches
Enrico Clerici
Enrique Ghelnan Barkan
Eriberto Antônio Paiva
Eric Camargo
Erica de Oliveira Pereira
Erica Elisângela F. Federicci
Erica Fernanda de Sante
Erica Maria Machado Santarem
Erica Spessoto
Erik Nakayassu
Erika dos Reis
Erika Rabello
Erlindo Pereira da Silva
Ernane Gaspareto
Ernani Buffolo
Ernesto dos Santos Caetano
Ernesto Heer
Ernesto Nozomo Fujiki
Eronides dos Santos
Esdras Pedro da Silva
Espólio de Lázaro de Mello Brandão
Estanislau Massahome Uezima

Pessoas Físicas

Estelita Dias da Silva
Ester A. Gottschalk
Ester Araújo de Oliveira Almeida
Ester Helena Khalil Leanza
Ester Rocha de Almeida Vaz
Ester Kropp
Estevan Taguchi
Ethnea A. Santos
Euclides Aparecido de Jesus
Eugênio Coslovic Polato
Eugênio do Rego Macedo
Eugênio Giles Netto
Eunice Aparecida de O. e Silva
Eunice Maria C. Bulisani
Eunice Moraes Sophia
Eunice Oliveira
Eunice Soares Martins Passone
Euripedes C. M. Filho
Evaldir Barbosa de Paula
Evandro Alves Nascimento
Evandro Andreune
Evandro Valter M. de Figueiredo
Evanice Fernandes
Evelin Buarraj Almeida Prado
Evelina Inês B. Di Benedetto
Evelise Oliveira Telles
Everaldo Lopes
Everton Dias Santa Rosa
Fabiana Calaça
Fabiana Castro Ângelo
Fabiana de Brito Samano
Fabiana Fernandes Pera

Fabiana J. Soares
Fabiana Muniz Lima
Fabiana Pavão de Souza Pires
Fabiana Rodrigues da Silva
Fabiana Valério Arana
Fabiane Gonçalves dos Santos
Fabiane Mandelman Klass
Fabiane Yoshimoto
Fábio Alves de Lima
Fábio Andrade Cardoso
Fábio Antônio Marostica
Fábio Cabral
Fábio de Oliveira Ramirez
Fábio Guilherme Caserta
Fábio Haddad Buazar
Fábio Henrique Ferreira
Fábio Issa Maalouli
Fábio Junji Kaihama
Fábio Luís Serdan
Fábio Nogueira Debessa
Fábio O. da Shimada
Fábio Peixoto
Fábio Tarasautchi
Fábio Teixeira Diniz
Fábio Vincenzi Júnior
Fábio Yuiti Shimozato
Fadlo Eduardo Haddad
Fadua Maria Adas
Faiga Isac
Faissal Yunes Júnior
Farid Chamas Filho
Fátima Aparecida Santos Kozonara

Fátima Cardoso Augusto
Fátima Cíntia Davila Gonçalves
Fátima da Cruz Pereira
Fátima da Silva Marques
Fátima Maria Bernardes
Fátima Maria Lopes Guimarães
Fátima Regina Bozan da Silva
Fátima Regina de O. Duarte
Faustina M. Abdala
Fausto Bettio
Fausto R. Trambusti
Felipe Augusto Devicari
Felipe Clemente Santos
Felipe Cury Coutinho
Felipe Granado
Felipe Matias
Felipe Navega Medeiros
Felipe Santos Mauro de Menezes
Fernanda Abi Jaudi
Fernanda Andrade Maurício
Fernanda Ângelo Azzolin
Fernanda Berna de Azevedo
Fernanda Carolina Inacio
Fernanda Cláudia O. de Carvalho
Fernanda Cristina Paula Zihany
Fernanda Cylberstajn
Fernanda Féres
Fernanda Fernandes Buratto
Fernanda Gramacho
Fernanda Imparato Piochi
Fernanda Lemos Fernandes
Fernanda Lima de Alencar

Fernanda Macedo C. Viviani
Fernanda Maria
Fernanda Maria M. M. Pinheiro
Fernanda Maria Vilmar
Fernanda Maris Pinheiro Leal
Fernanda Minini Lopes
Fernanda Oliveira
Fernanda Pantalena Aliprandi
Fernanda Pascoal
Fernanda Pereira
Fernanda Pereira de Carvalho
Fernanda Rando de Sampaio Barros
Fernanda Rocha Correia
Fernandas Fers
Fernando Arturo C. Rubiano
Fernando Balester de Mello
Fernando Bansi de Oliveira
Fernando Benedito F. Bucci
Fernando Casal
Fernando Cazarim
Fernando César Pardini
Fernando Davi Freidenson
Fernando Dias Oliveira
Fernando Fabiani Capano
Fernando Gomes Franco
Fernando Henrique Marini
Fernando Hneriques Mascagna de Souza
Fernando José Clark
Fernando Lúcio Rossi
Fernando Luís Leite Carreiro
Fernando Marcos de Carvalho
Fernando Mauro Neves de Souza

Pessoas Físicas

Fernando Moreno Machado
Fernando Nicolau
Fernando Paustein Moreira
Fernando Pioker Gomes da Silva
Fernando Robson Zamboim
Fernando Rodrigues
Fernando Rossi
Fernando Silva
Fernando Silveira Filho
Fernando Souza
Fernando Stabile Martinusso
Fernando Tadeu dos Santos
Fernando Teste
Fernando Tigre B. Rodrigues
Fernans Rigascest
Filipe da Silva Ferreira
Filipe de Deus
Filipe Inácio
Filomena Borghese Conti
Flanneg Rosemberg Silva
Flávia Buarque de Almeida
Flávia Caroline Campos
Flávia Cristina Batista Afonso
Flávia Cristina Oliveira R. Maluf
Flávia da Costa Leite Motta
Flávia Guidin
Flávia Matte de Azambuja
Flávia Pini Sabini
Flávia Prada
Flávia Prats Caniato Feffer
Flávia Rodrigues Ferraz Camargo
Flávia Semunovic Santana

Flávia Silva
Flávia Silva Scabin
Flávia Thereza Ferreira
Flávia Thereza M. Pimentel
Flávia Valentini
Flávio Antônio Moceri
Flávio Augusto Cavalcante Rodella
Flávio Carneiro Maeda
Flávio César Maia Luz
Flávio Fantini Clemente
Flávio Henrique C. Pontello
Flávio João de Crescenzo
Flávio Luís G. Piagentini
Flávio Luiz Yarshell
Flávio Márcio Passos Barreto
Flávio Pinho de Almeida Espolio
Flávio Robson
Flávio Sobral da Silveira
Flávio Strapetti
Florian Marques
Florian Soares Moreira Andrade
Florindo Sérgio Cestari
Fofão
Franca Conte Treu
Francielly Christiany Franco
Francimeire de Souza
Francine Prochmann de Souza
Francis Nagel
Francisca de Paula T. S. Harley
Francisca Kyrillos
Francisco Aliperti Neto
Francisco Antônio Braz

Francisco Arnoni Netto
Francisco Barboza
Francisco Caprino Neto
Francisco Carvalho
Francisco Ciliao
Francisco Costa
Francisco de Almeida
Francisco Dias Romero
Francisco Esteves de Araújo
Francisco Everaldo Viana
Francisco Gravina Júnior
Francisco José Carvalhais
Francisco José Mari
Francisco Lemos
Francisco Mariz de Carvalho
Francisco Normando de Araújo
Francisco Pereira Thomaz
Francisco Roder Martinez
Francisco Sanches Cavallaro
Francisco Tadeu Alvarez
Francisco Zito Neto
Francois de Oliveira Ferreira
Frederico Bassetto Júnior
Fulvia Leirner
Fulvia Maria Prestes Rodrigues
Fulvio Remo Giglio
Fumie Kurahayashi Bruno
Gabriel dos Reis Maquinez
Gabriel Garrido Lacerda
Gabriel José
Gabriel Simões Guilherme
Gabriela Almeida Huet Bacellar

Gabriela Amaral Alencar Leite
Gabriela da Silva Nogueira
Gabriela Malzyner
Gabriela Silva Lorenzo
Gabriella Cardoso
Gabriella Menezes Moura
Gabriella Souza Rodrigues
Gamaliel Barbosa da Silva
Garcia Neves de Moraes Forjaz
Gastão Moniwa
Gedalva Menezes Doria Merhavi
Geisa Cristina Diello
Geisa Silva de Vasconcelos
Geiza Simoni
Geni Fiuza Pedreira
Gentil S. Vieira
Geny Gonçalves de Oliveira
George Reinaldo Isaac Narciso Júnior
George Sallouti Goiaci Guimarães
George Schahin
Georges Joséph Hutschinski
Geraldino Scheffer
Geraldo de Oliveira Souza
Geraldo Fernandes de Oliveira
Geraldo José Cleto
Geraldo Nogueira
Geraldo Pimentel M. Carvalho
Gercina Valim do Vale
Gerusa Bento de Arruda
Getulio Darcilo Neri Solano
Getulio de Souza Coelho
Giacomina Faldini

Pessoas Físicas

Gianluca Marchiori
Gianpiero Bueno Motta
Gilberto Adas
Gilberto Alves Bezerra
Gilberto Bacarim
Gilberto Carlos Almeida
Gilberto Carlos Cardeal
Gilberto Corrêa Cruz
Gilberto Cortese
Gilberto Fábio Egypto Silva
Gilberto Gameiro
Gilberto Gomes Leal
Gilberto José da Cunha
Gilberto Kaname Moriyama
Gilberto Kon
Gilberto Lecci
Gilberto Luciano Barbato
Gilberto Machado Coimbra
Gilberto Martin
Gilberto Miranda
Gilberto Souza de Toledo
Gilberto Weigand
Gilberto Zablich
Gilda da Silveira Reis
Gilda Nogueira
Gilmar Belluzzo Bolognani
Gilson Lima
Gilvete Ming
Gina Valone
Giovana Candeloro Gaiolli
Giovannina Silvia Coppola
Gisberto Taddeo Sassi

Gisela de Araújo Gonçalves
Gisela Maria de Figueiredo
Gisela Papa
Giselda G. Risaffi
Gisele Alves de S. Moraes
Gisele Batista Ferreira
Gisele Bueno da Cruz de Lima
Gisele Maiolo da Silva
Gisele Marques Bizon
Gisele Marques Brandão
Gisele Mozes
Gisele Teixeira Zerio
Giselle Bigon
Giselle Carvalho Silva Tavares
Giselle Rocha Viana
Gislaine dos Reis Stella
Gisleine Martins Soares
Giuliana Mansanares
Giuseppina Aparecida Barone
Gizeli Freire
Glaucia Aurichio de Souza Guidi
Glaucia Camargo Miguel
Glaucia Etori da Leva
Glaucia Macedo de Sousa
Glaucia Maria Andrade Caldas E. Sousa
Glaudson Silva
Gleide Martinelli Ramos Oliveira
Glória F Silveira Barbosa
Glorinha Mastriani Furini
Grace Hitomi Ihy
Gracia Esra
Graciela Tadeu Gaitan

Graziella Amaral
Grecia Cavalcanti Martins
Greciquele Silva
Greice Barauna
Greice Carvalho
Greicy Olivo
Gualberto Nogueira
Guerino Cascapera Neto
Guido Hamlet Caputo Guillier
Guilherme Antônio de Stefani
Guilherme Burleigh de Medeiros
Guilherme Cezaroti
Guilherme Constantino de Franca
Guilherme Dallmann Neto
Guilherme de Albuquerque Duarte
Guilherme Henrique Macieira Maciel
Guilherme Pasos
Guilherme Seneguini
Guilhermina Rabello Filizola
Guiomar Morsoetto Ferreira
Gunther Mangold
Gustavo Antunes Carvalho
Gustavo Augusto Vaz
Gustavo Castro Rafael
Gustavo Cezar
Gustavo Fernandes da Silva
Gustavo Hirose da Fonseca
Gustavo Marinho Yogi
Gustavo Scheffer
Gustavo T. Fernandes
Guy Jean Roberto Tible
Hamilton Dias

Hamilton Nogueira
Haroldo Keandro de Almeida
Haroldo Rodrigues
Hatsuko Matsuda
Hayde Del Papa Angeles
Hector Alexis Salinas Olguin
Heidi Muller Tarasoutchi
Helcio Teixeira de Carvalho
Helder Ribeiro
Helen Nulce Machado Gonzalves
Helena da Conceição R. Macedo
Helena Gomes de Oliveira
Helena Kiyomi Kamei
Helena M e Silva Carmo
Helena Mamede Polizio
Helena Maria Bezerra Lima
Helena Miako Kai
Helena Muller
Helena Munoz Afonso da Silva
Helena Pires de Oliveira
Helenilda Amorim C. Peccilli
Helenir Lima de Sales
Helga Alves de Jesus
Helga Judes Garcia
Heliana Borges Abdulmassih
Heliana Maria S. S. Fernandes
Helio de Faria
Helio de Salvo
Helio do Nascimento
Helio Egydio Nogueira
Helios Zaponi Gomes da Silva
Hélio Roberto Lustosa Barbosa

Pessoas Físicas

Helmut Bossert
Heloísa de Oliveira Coutinho
Heloísa de Queiroz Telles
Heloísa Dhelomme J. de Oliveira
Heloísa Eneida Paes
Heloísa Maria Vautier F. Giannini
Heloísa Medeiros Costa
Helyton Wilson Branco
Henri Zylberstajn
Henrique Amoratti
Henrique Aronovich
Henrique Bernardo
Henrique Congo Neto
Henrique Dias Procopio Mercês
Henrique Melman
Henrique Racowski
Hermogenes Troyano
Hideco Hayashi
Hilana de Lima Silva
Hilda Stacchini Ferreira Homem
Hilde Menatto Garcia
Hildete Duarte
Hilton Pecorari Baptista
Hiromi Ikeda
Hiroschi Hatanaka
Homero Morelli
Honorata Larret Ragazzini
Horacio Melamed
Huana Pelisson
Hugo Almeida
Hugo Antônio Jordão Bethlem
Hugo Maia de Arruda Pereira

Hugo Metzger
Humberto Casagrande Neto
Hussein Ali Daychoum
Hypolito Baptista de Vasconcellos Júnior
Iany Fleury Rossi
Iara C. Milano Santos Vidal
Iara Nogueira Santinelli
Iara Piasentino Zidko
Ieda do Nascimento de Oliveira
Iezo Conte Silva
Igor Santos
Igor Silva
Ikuko Kinoshita
Ilda Beloto Gonçalves
Ilda Pedrozo de Oliveira P And
Ilde Vigna
Ilson Silva Franco
Inacio Rezende Cardoso
Indiara Giugni Vidal
Inês Amelia G Gomes
Inês de Mori Lopes
Inês Godoy
Inês Slva
Inês Yukie Butuem
Inêsa Silva
Inez de Vasconcelos
Inez Salviano
Ingeborg Elisabeth Wasicky
Ingra Barcelos
Ingrid Santos Rodrigues
Iolanda Elizabeth Toledo
Iolete da Silva Bordignon

Ioni Lúcia Florencio Almeida
Iracema Chou
Iracema Queiroz Ribeiro
Iraci Ferreira Leite
Iraci Monteiro de Souza Bessana
Irani Rodrigues Leite
Iranildo Silva
Irece O. Wargha Vancevicius
Irene Adelaide Mosaner S. Moraes
Irene Alves Ribeiro
Irene Candia Capelli
Irene de Fátima Avila
Irene Lazzarini Coelho
Irene Maria Gaspar de Faria
Irene Scarpiello Villar
Irene Tanioka
Irene Thal Brambilla
Irineu Jorge
Irineu Renzi Júnior
Iris Molinari Bondioli
Irma Carvalho Alvim
Irma Conti dos Santos
Irma Villa Coelho
Isa de Camargo
Isaac Herman
Isabel Castello Branco Lima
Isabel Clemente Santos Paim Vieira
Isabel Cristina Freitas Prieto
Isabel Cristina Morial Canela
Isabel Cristina Pasin Arvanites
Isabel Cristina Pereira Campos
Isabel Do C. Paixão

Isabel Macarenco
Isabel Mesquita
Isabel Rodrigues Massini
Isabel Salete Wiestel
Isabella Schout Mazzeo
Isabella T Balsimelli
Isilda Barbieri Messoria
Isilda Teresinha Nobrega Roberto
Ismenia A. Fonseca
Ita Seinfeld Levi
Italo Bezerra
Itamar Glezer
Itamar Santos
Iva Pereira da Rosa
Ivan Brasil M. Bevilaqua
Ivan José Donnini
Ivan Ludovice Cunha
Ivan Trench Gomes
Ivani Bragato
Ivani Terezinha Bodiao Rocha
Ivanilda Silva Loped
Ivanilde Pereira Barbosa
Ivanir Foltran
Ivanna Marques
Ivete Del Mônica Almeida Nobre
Ivete Marly Caetano Moccia
Ivete Naccache Lerro
Ivo Marco Belucci
Ivone Aparecida Monteiro Moraes
Ivone Aparecida Ramundo Binda
Ivone Delazari
Ivone Donizete dos Anjos

Pessoas Físicas

Ivone Fregni
Ivonete Carvalho de Matos
Ivonete Gonçalves de Souza
Ivoneti Guetierrez
Izabel A. Peres Martins
Izabel Brioschi de Oliveira
Izabel Campanella Savio
Izabel Maria Canineo
Izabel Maria Goncaves Ruano
Izabela Mito
Izaura Zanata Rigazzo
Izilda Ernestina da Silva Gomes
Izilda Fátima Spinola de Góis
Izilda Maria Eduardo Reboucas
Izilda Natali
Izilda Santos da Silva Patti
Izilda Santos Leao Felga
Izildinha da Cunha Rodrigues
Izildinha de Fátima Suate
Jacimara do Prado Silva
Jacira Brisolino N. Miyazato
Jacqueline de Mari
Jacques Nigri
Jacy do Prado Barbosa Neto
Jadir Araújo
Jadir Jaco Monteiro
Jael Alice Teixeira
Jahir Duarte
Jailton Hora
Jaime Abraão Kleinnan
Jaime Antônio Decarli
Jaime Trezena Lopes

Jair Martiniano Ferreira
Jair Rezende Júnior
Jairo Antônio Romagnoli
Jairo Dias Do Couto
James Fichmann
Jamila Jorge Ferrari
Jamile Selim Nigri
Jamile Serur Zuskin
Jamir Almeida Júnior
Janaína da Silva Santos
Janaína Galvão
Janaína M. Lourenço
Janaína Oliveira Lana Martins
Janaína Patrícia da Silva Santos
Janaína Silva de Oliveira
Jandira Pereira de Menezes
Jane Batista Guimarães Morales
Jane Cristina Vieira Cetra
Jane de Castro Oliveira
Jane de Eston Armond
Jane Heiri de Luca
Janeide Barbosa da Rocha
Janet Kimiko Ninomika
Janet Meyre Bego Stecca
Janete Bludeni
Janete Nascimento Santos Velos
Janieta Fumie Honma
Janine de Nes
Janio Luiz Parra
Janise Germiniani Fontes
Jano Luiz Benevides Garotti
Jaqueline Amorim

Jaqueline Brasil Ornellas
Jaqueline Izilda Silva Fizio
Jaqueline Machado
Jayme Tobias Wainman
Jean Anagnostopoulos
Jean Cleber Souza Gomes
Jean Leite de Abreu
Jean Pereira
Jean Riccardo Stylianoudakis de Carvalho
Jean Yves Claudot Kaufmann
Jeanete Aparecida Shimara
Jeanete Prado
Jeanette Aparecida Filier Garcia Martins
Jeannette A. Palacio Pereira
Jeferson Lemos
Jefferson Augusto Rodrigues de Freitas
Jefferson Garcia Camarini
Jefferson Silva
Jeremias Martins Alves
Jeronimo José Garcia Ruiz
Jessica Araújo Collela
Jessica de Melo Beltrao
Jessica Gerbelli
Jessica Machado
Jessica Paula da Luz
Jhean Carlos Pinheiro Bezerra
Jhonny David da Cunha Rocha
Jimmy Barbosa Pessoa
Jô Clemente
Joabe de Lima
Joan Angélica Ramone Ribeiro
Joana Campani Campos

Joana Fukushima
Joanna Borrelli
João A. da Silva Bittar
João Abel Roldao
João Alfredo Basile
João Alves de Araújo
João Antônio de Moraes Scott
João Antônio Setti Braga
João Antônio Zogbi
João Antônio Zogbi Filho
João Batista Borgheti
João Batista de Souza
João Batista Poiani
João Borges da Silveira
João Bosco Muniz Simon
João Cardoso Palma Filho
João Carlos Alves Meira
João Carlos Belforti
João Carlos Costa Brega
João Carlos Leite Salvino
João Carvalho de Souza Júnior
João Euvino Gornati
João Fernandes da Silva
João Fernando Sobral Filho
João Ferreira Dantas
João Fiorda Chacha
João Gilberto Lunardi
João Helzi
João Henrique
João Leme
João Leondarides
João Luís Schellerg Júnior

Pessoas Físicas

João Luiz Claudino

João Luiz Maris

João Luiz Potenza

João Marcelo Nunes Martiniano

João Marcus Garcia Gonçalves de Oliveira

João Melo

João Mendes Filho

João Moura

João Paulo Baptista Campi

João Paulo Longhini Rodrigues

João Paulo Vergueiro

João Pereira Gomes Netto

João Rafael Quarelli

João Ricardo Santana Ferraz

João Roberto Simões Salles

João Romano

João Salgado de Vasconcelos Filho

João Sila

João Silveira

Joaquim Carlos Martins

Joaquim de Souza Ferreira

Joaquim Eduardo Castanheira

Joaquim Morote

Joaquim Moses de Souza

Joe Stein

Joel Mana Gonçalves

Joemar Karvelis

John Landmann

Joice Carrete Mazzei

Jonas Lobo Filho

Jonathan Alvares Garcia Garcia

Jonathan Colombo

Jorge Abrao Mansur

Jorge Alexandre Alexiou

Jorge Augusto Valério

Jorge Baleki

Jorge Batista

Jorge da Silva Lopes

Jorge de Moraes

Jorge Eduardo Bulgarelli

Jorge Ferreira

Jorge Fonseca Cezario

Jorge Lisboa

Jorge Luís Bogdanov Kussarev

Jorge Mendes Barboza

Jorge Murilo Baldim

Jorge Pienegonda

Jorge Pires

Jorge Ricardo Neves Almeida

Jorge Seiji Kamiya

Jorge Toshihaku Miyamoto

Josane Cavalheiro

José Acacio dos Santos

José Aguinaldo Tobias Madeira

José Alfredo B. dos Santos

José Americo Figueiredo Silva

José Antônio A. Rigobello

José Antônio Alves da Silva

José Antônio Broglio Araldi

José Antônio Castel Camargo

José Antônio da C. Alcobia

José Antônio de São Pedro

José Antônio Nascimento

José Antônio Papa

José Antônio Saraiva Grossi

José Arivaldo Alves

José Augusto Alencar Júnior

José Augusto Asprino Pereira

José Augusto Britto

José Augusto Castelo B. Ferreira

José Augusto da Silva Sobrinho

José Augusto de Toledo

José Augusto Penteado Aranha

José Calvo

José Cardoso Francisco

José Carlos Aguilera

José Carlos Batelli Corrêa

José Carlos da Silva

José Carlos de Castro Marques

José Carlos Dorea de Andrade

José Carlos Galbetti

José Carlos Guariento

José Carlos Guilherme

José Carlos Imbriani

José Carlos Moraes de A. Santos

José Carlos R. Romão

José Carlos Ramos

José Carlos Sampaio

José Carlos Vieira de Aguiar

José Carlos Zagato

José Clarete Marcinari

José Cláudio César Tambelli

José Cláudio Simoncelo

José Coelho Carneiro Leão

José Custódio de Sousa Campos

José Daloia Neto

José Damiao de Souza

José David Martins Júnior

José de Oliveira

José de Pádua Andrade

José Diogo Bastos Neto

José Edson Oliva

José Eduardo Lima de Paula Araújo

José Eduardo Nahas

José Edvaldo da Silva Oliveira

José Enrique Mellado Serveto

José Ernesto Turchiari

José Fernando B. Lomonaco

José Francisco de Araújo

José Garcia Netto

José Geraldo Borges Ferreira

José Geraldo de Jacobina Rabello

José Gomes Moreira dos Santos

José Gorenstein

José Guimar Cocco

José Herminio Soares

José Inacio de Castro

José Jair Oliveira

José João Armada Locoselli

José Luís Suarez Miyazaki

José Luiz Augusto

José Luiz Inocente

José Luiz Leme Maciel Filho

José Luiz Pettena

José Luiz Sanchez

José M. Ribeiro Gonçalves

José Manuel Lopes A. Alcobia

José Marcelino Andrade de Sousa

28. Dirigentes

29. **Parceiros**

30. Localização

31. Nossos contatos

Pessoas Físicas

José Marcelo Biagioni Baroni

José Maria de Aquino Moledo

José Marmo

José Marques de Oliveira

José Nilvan de Oliveira

José Pereira da Silva Neto

José Raimundo Gomes da Cruz

José Raimundo Sotero Caio

José Renato Fraguas

José Ricardo Alves Aragão

José Ricardo de Amaral Bueno

José Roberto Costa

José Roberto da Silva

José Roberto Gomes Vasconcellos

José Roberto Hachich Maluf

José Roberto Kfoury

José Roberto Leonardi Martins

José Roberto Lorenzi

José Roberto M. Camargo

José Roberto Malia

José Roberto Martins

José Roberto P. de Mello

José Roberto Pedrassoli

José Roberto Sevieri

José Rogério Cruz E. Tucci

José Rolando de Figueredo

José Ronaldo Tonelli

José Silva

José Silvio Toni Júnior

José Thomaz Perri

José Torres Assunção

José Trindade Lyria

José Valdemir da Silva

José Valter

José Vasconcellos de Oliveira

Josefa de Los Angeles Blasco

Josefa Nanin Villanueva

Josefa Posada Rodrigues

Joselita Rosa de Oliveira

Josiel Amarildo dos Santos

Josimar Pires

Josué de Assis

Joyce Amadeu Andrade

Joyce Santana

Juana Manso Perez

Juarez Barreto Azevedo

Juçara Macedo Bitdinger

Jucélio Dalpiaz

Judith Szekely

Júlia Bogaz Asakawa

Júlia E. Ricardo V. Silva

Júlia Gomes Freire

Júlia Maria Di Roberto Moreno

Júlia Masae Onodera

Júlia Miranda

Júlia Natália Molina Plothow

Júlia Vasques

Juliana Barros

Juliana Bonfim Pereira Mey

Juliana Bueno Dragone

Juliana Cervan

Juliana Darkoubi Chohfi

Juliana Di G. de Lima

Juliana Fernandes

Juliana Ganzerli Zampieri

Juliana Guedes

Juliana Mangini Migliano

Juliana Marchi

Juliana Moraes Corregiari Bei

Juliana Neves

Juliana Olivia Gomes Macedo

Juliana P. S. Magalhães

Juliana Sleumer Hamacek

Juliana Toledo Silva

Júliane F. Luiz I. Temblas

Júliane Sayuri Ikebaro Novaes

Júliano Fagner Santana

Júliano Matzenbacher

Júlio César da Silva Alves

Júlio Fábio Arvati

Júlio Flávio Pipolo

Jun Okamoto

Junia de Cassiano Cabral

Jurandi Alves dos Santos

Jurandyr Pereira Marcondes Júnior

Jurema de Castro Zardetto

Jurema Fernandez de Carvalho

Jussara C. Henriques

Jussara Casartelli

Kalil Rahhal

Kamilla Muniz

Karen Akemi Sakaguti

Karen de Moura Batista

Karen Esther Benzecry

Karen Isis Camargo de A. Pizzoni

Karin Antunes Sobral

Karin Baumeegger Ranieri

Karin Lindner

Karin Regina Kolbe

Karin Silveira E. Athayde

Karin Soares C. Navarro

Karina Baccaro Gonçalves

Karina Cardoso Barcellos

Karina Cassina Fernandes Pereira

Karina Daidone Gennari Pimentel

Karina Lemes Barbosa

Karina Martinho

Karina Reserinde Pettina

Karina Teruko Furukawa

Karina Viana Alves

Karla Meneghel

Karlos André Melo

Karyna Beatriz Coelho Ribeiro

Kátia Antunes Sobral

Kátia Aparecida Silva

Kátia Cardeano Crook

Kátia Lesjak Martos Montagner

Kátia Locoselli Gutierrez

Kátia Maganha

Kátia Maria Carmo da Silva

Kátia Maria Nogueira

Kátia Regina Nogueira Cunha

Kátia Regina Rocha

Kátia Ronise Fernandes Tedeschi

Kátia Soares de Araújo

Katya Ribeiro Fett

Kazue Yamamoto

Kazutoyo Suga

Pessoas Físicas

Kediwa Edite Aparecida Faria da Silva
Kelly Cristina Fernandes
Kelly Cristina Torquato
Kelly Nazaria da Silva
Kelvin Diego Diniz Ambrósio
Kevin Rodrigues de Faria
Kimiko Sato
Kiyoko Rosa Danno Pontes
Klaus Tichauer
Kleber Aparecido Carvalho
Kleber Horita
Kleber Wilder Gaffo
Koji Takeda
Kristianne Porta S. Fernandes
Krystyna Okrent
Laercio Oliveira Lancas
Laerte Del Papa Júnior
Laerte Mourão
Lais Eugenia Rigotti
Lais Feitosa Souza
Lais Yazbek
Laise Marchesi Neto
Lany Pimentel
Lara C .Ramos
Lara Mika Uchiyama
Larissa Corrêa de Lima
Larissa Lamas
Larissa Spengler
Laryssa Mariana Martins
Laudelina Resende Lara
Laura Camilo dos Santos Cruz
Laura do Nascimento

Laurinda de Araújo Belem
Laurindo Begosso
Laurindo Bulla
Lauro Cruz Sacramento Alcantara
Lauro Pigatto
Lauro Ramos Bento
Lauro Tuyosi Yamane
Layse Roberta de Oliveira
Lazaro Rodrigues Filho
Lea Delling
Lea Maurer
Lea Picciotto
Léa Regina Caffaro Terra
Leandro Alves dos Santos
Leandro Bertrand
Leandro Bortolon
Leandro do Amaral Pereira
Leandro Gomes de Carvalho
Leandro Lapolla Cury
Leandro P. Burti
Leandro Schiavinato Hildebrand
Leandro Tavares Ferreira
Leatriz Lopes
Leda Maria de Souza
Leda Simões Farah
Leda Yassunaga Toda
Leide Maria Rosini
Leila de Carvalho Veras
Leila Maria Furlan
Leila Maria Pachikoski
Leila Rubi Lerlesa
Leile Stavros Bassukos

Leliane M. Ap. G. Moreira
Leliane Tursi Penteado Silva
Lena Barcessat
Leni Russo
Lenita Helena Bruno
Lenita Maria Vigneron Villaca
Lenita Zelmanovits
Leo Krakowiak
Leo Kupfer
Leo Saraiva
Leocadia de Castro
Leonardo de Checchi
Leonardo Eyer Harris
Leonardo Freire
Leonardo Góes
Leonardo James Genis Ghelman
Leonardo José Silva
Leonardo Leirinha S. Campos
Leonardo Lucarevschi Jadjeski
Leonardo Menendez Gaglioli
Leonardo S. Luna
Leonardo Sanchez Thomaz
Leonardo Vietri
Leonice Lopes da Costa
Leonice Uru
Leonilda Cruz de Souza Delboni
Leonilda Mendonça
Leonor Fátima Gallardo
Leonor Larcher
Leonor Pajaro Grande Ferreira
Leslie Ribeiro Ansaldo de Nigris
Letícia Adissi Fernandes

Letícia Barboza Fernandes
Letícia C. Meo
Letícia da Veiga Meira
Letícia Jabur
Letícia Kuzda Costa P Fernandes
Letícia Lobo Elpo
Letícia Moreira Fontes
Letícia Washington Pereira
Li Martins
Lia Barros
Lia Paula Restaino Domingues
Lia Sato Nacano
Liana Tozzini Bavaresco
Libania Lazarini
Lícia Maria Alencar Capellao
Lídia Maria Figueira Ferraz
Lídia Ramalho Rocha
Lídia Stival Ferraro
Lígia Aparecida de Arruda Senine
Lígia Barboza Reis
Lígia Corte Brilho
Lígia Finazzi Brait Pestana
Lilia Troque
Liliam Sueli Crepaldi de Simone
Lilian Gonçalves Jorge
Lilian Jallad
Lilian Kathieny Portela Bandeira
Lilian Renata dos Santos Otaguro
Lilian Rukopf
Liliana Agustina Gonzales Aros
Liliana Asturiano Costa
Liliana Clemente Santos

Pessoas Físicas

Liliana Severino Cruz
Liliane Almeida Abdo Alves
Liliane de Mello Bomeny
Liliane Fernandez Mayo
Liliane Neto Barroso
Liliane Ribeiro da Rocha
Lillian Marques Bernardi
Lina Maria de M. Medeiros
Lina Saigh Maluf
Lincoln da Cunha Pereira
Lincoln Keiji Uematsu
Lincoln Pinheiro Silva
Lindaure Stange
Lindsay Souza Oliveira
Linei Matzenbacher Zampietro
Lino Malta
Lisete Aparecida Araújo Ribeiro
Lisia Coimbra Travaglini
Lissa Tiemi
Litiza Bernardes Gonçalves
Livia Fenarete Santos Carvalhal
Livia Toledo
Lizandra Godinho
Lizete Tucunduva Moreno
Lorete Figueiredo
Loudervim Lagroteria
Lourdes A. P. Abrantes
Lourdes Antunes Araújo
Lourdes Ap. Carvalho Melo
Lourdes Aparecida V Guarita
Lourdes Candal de Andrade
Lourdes Cristina Cantao Alves

Lourdes Massae Mada
Lourenço Pellegrini Neto
Luan Pereira Prado
Luana Angélica Solomon
Luana Góis
Luca Mifano
Lucas Barhum
Lucas Colione
Lucas Godoy Gutierrez
Lucas Gouveia Branco
Lucas Henrique Medeiros
Lucas Montagner
Lucas Parreira Lorini
Lucas Silva
Luci Campos Bleich
Luci Cássiano da Silva
Luci Cleide Gonçalves
Luci Coelho Bonfim
Lúcia Aparecida V. Piroti
Lúcia de Fátima Napolião da Silva
Lúcia Helena de Souza
Lúcia Helena N. Barros
Lúcia Helena Paulon Laine
Lúcia Hiromi Kumoto Palaci
Lúcia J. N. Barros
Lúcia M de Mello Fabro
Lúcia Machado Ferla
Lúcia Maria Angelini Campanha
Lúcia Maria da Silva
Lúcia Maria de Paula E. Souza
Lúcia Maria Diogo
Lúcia Maria Zanatta de Aguiar

Lúcia Marina de Freitas Ferreira
Lúcia Rocha Silva
Lúcia Rodante Corsi Pettan
Lúcia Souto Giusti
Lúcian Henry Galea
Luciana
Luciana Alves
Luciana Ancona Lopez
Luciana Aparecida da Paixão
Luciana Aquino
Luciana Bueno Perez
Luciana Campacci
Luciana Cardoso
Luciana Casciny Pacífico
Luciana Claudina Freire Morioka
Luciana da Silva Medeiros
Luciana Daudt de Faro Anton
Luciana de Castro Carneiro
Luciana de Jesus
Luciana de Magalhães Lancellotti
Luciana de Oliveira Monteiro Monteiro
Luciana de Souza Pompeo
Luciana Donaire Buhler
Luciana dos Santos
Luciana Kogan
Luciana Lopes Serafim
Luciana M. C. Pasquinelli
Luciana Magno da Silveira
Luciana Maria Junqueira Terra
Luciana Menegon Monteiro
Luciana Morganti Ferreira Mase
Luciana Nuzzi Guedes

Luciana Rodrigues
Luciana Rotta Scotti
Luciana Seixas Mourão Trindade
Luciana Tofanini S. Modenese
Luciana Valentim Lima
Lúciane Barcelos
Lúcianna Ramos Brigatto
Luciano Antônio C. Lisboa
Luciano Caletti
Luciano de Carvalho Lima
Luciano de Souza Piava
Luciano Fagliari
Luciano Isidro Talocchi
Luciano Isse Inouye
Luciano Ribeiro Curioni
Luciano Salton
Luciano Sanches
Luciano Silva
Luciano Vasconcelos
Luciene Barbosa Leal Ribeiro
Luciene Buchini
Lucienne Dib Chohfi
Lucila Bueno Perdigão
Lucila Valéria Oliveira P. Araújo
Lucilene Legler
Lucilene Silva Prado
Lucilia Custodia Duarte Pereira
Lucilia Ferreira dos Santos
Lucimar Donizeti Brum
Lucimara Dias da Silva
Lucimara Vieira de Farias
Lucinda dos Santos Antônio

Pessoas Físicas

Lúcio Domenichini Nassif

Lúcio Nunes

Luigi Zamboni

Luís Antônio Covos Silva

Luís Antônio de Paula

Luís Augusto dos Anjos

Luís C. de Genova

Luís Carlos de A. Ribeiro

Luís Carlos Moraes Rego

Luís de Almeida Brandão

Luís Fernando Buosi

Luís Henrique Martins Rios Silva

Luís Roberto Vasconcelos

Luís Valério Giuli Cinalli

Luísa Cobra

Luísa Franzen Ghignatti

Luísa Helena Rossi Caldas

Luiz Alberto José Corrêa

Luiz Alberto Kuratomi

Luiz Alberto Pereira Soares

Luiz Anésio Ribeiro

Luiz Antônio Carvalho

Luiz Antônio Fecchio

Luiz Antônio Garilli

Luiz Antônio Morgado da Silva

Luiz Antônio Ricco Nunes

Luiz Arthur L. Bettarello

Luiz Augusto Cruz Cama

Luiz Augusto Santos Taqueda

Luiz Bella

Luiz Canuto Mulla

Luiz Carlos Henrique

Luiz Carlos Jacob Perera

Luiz Carlos Pardal Delgado

Luiz Carlos Quintino

Luiz Carlos Sciascio

Luiz Carlos Silva Saravalli

Luiz Celso Rosa Nascimento

Luiz César Abate

Luiz Cláudio L. Costa Meza

Luiz Eduardo Moreira Caio

Luiz Felipe Buano Bahls

Luiz Fernandes Bastola Martino

Luiz Fernando Butori Reis Santos

Luiz Fernando Gagliardi Ferreira

Luiz Fernando Mattos

Luiz Fiori

Luiz Friedman

Luiz Gonzaga Oliveira

Luiz Henrique C. Paula

Luiz Henrique de Oliveira

Luiz Henrique Monteiro

Luiz Henrique Pion Vieira

Luiz Lopes Ribeiro

Luiz Márcio A. Canuto

Luiz Murillo Inglez de Souza

Luiz Olivio Brighi

Luiz Ossanmu Kinoshita

Luiz Paulo Biz Rosa Antunes

Luiz Renato B. Michielin

Luiz Renato Marcal Mazza

Luiz Roberto de Oliveira Callegari

Luiz Roberto Latini

Luiz Sérgio Ferreira da Mota

Luiz Vaiano Filho

Luiz Vicente Barros Mattos Júnior

Luiza Celeste Costa Monteiro dos Guimarães

Luiza Elena de Almeida G. Malta

Luiza Gabriela Ribeiro

Luiza Gazola

Luiza Levy Lehmann

Luiza Nagib

Luiza Possi

Luiza Yukie Nakabayashi

Luma Pólo

Lurdes Iara Gonçalves

Lurdes Luzia U. Margiotta

Luz Helena Ruiloba

Luzia Aparecida Mancia Patriarca

Luzia Aparecida R. Caldeira de M.

Luzia Casimira

Luzia Paula Bauab

Luzia Pires

Luzia Rodrigues de Oliveira

Luzinete Maria dos Santos

Lydia Avoleta

Lydia Helena de Lima Pacheco

Lygia Bock

Lygia Cid

Lygia Dulce Gianotti Pimentel

Lygia Marques da Silva

Lygia Matos de Magalhães Bueno

M. Cristina Amaral Santos Morbach

Madalena Ferreira Lourenço Mar

Madalena Rinaldi

Maethe Pauferro Moura Lima

Mafalda Maria Passareli Queiroz

Mafalda Megumi Yoshinaga Novaes

Mafalda Nadafi Jardim

Magaly Aparecida Vasconcelos

Magaly Maria Menezes Manquete

Magda A. Molina Munhoz

Magda Villardi

Magdalena Dib Cury

Maicon Andrade

Maikson Silva da Cruz

Maira Carolina Duarte C. L. Rissi

Maíra dos Santos Lima

Maísa Silva

Maite Marques de Souza Moreira

Malu Barbosa

Malu Fabre dos Reis

Manoel Alonso

Manoel Campelo

Manoel Carlos Alves da Cunha

Manoel Carlos R. da Silva

Manoel Correia Perestrelo

Manoel de Andrade

Manoel Fabricio de Oliveira Neto

Manoel Farias

Manoel Júnior

Manoel Messias Dias Ribeiro

Manoel Pedro Flores

Manuel Antônio Rodrigues

Manuel Arnaldo de Andrade

Manuel Donisete Teixeira

Manuel Guerado Algaba

Manuel Jorge Barros Teixeira

Pessoas Físicas

Manuel Morillo Rodriguez
Manuel Santos Gonzalez Vidal
Manuella Bezerra Lopes
Mara Cezane Tabarim
Mara Cristina de Cillo
Mara de Mello Faria
Mara Lígia Ribeiro Avanzi
Mara Lúcia M.Corrêa
Mara Miranda Godoy
Mara Pereira da Cunha
Marcela Ferreira Ignez Beltramin
Marcela Mitterhoffer Monteiro
Marcela Rodrigues Pontes
Marcela Zingerevitz de Moura
Marcele Carolina Ito Bueno
Marcelina Elizabeth Delmero
Marcello Acerbi
Marcello Delbone
Marcello Gama da Silveira
Marcelo
Marcelo A. Freitas
Marcelo Antônio Alves
Marcelo Bernardini
Marcelo Castilho
Marcelo Crespo
Marcelo dos Santos
Marcelo Garcez Lobo
Marcelo Golino
Marcelo José Milliet
Marcelo Lemos Porto Alves
Marcelo Machado Farias
Marcelo Marques de Freitas

Marcelo Martins
Marcelo Navarro
Marcelo Nicolau
Marcelo Penteado Coelho
Marcelo Pires Dias
Marcelo Pissardini
Marcelo Purwin
Marcelo Radomysler
Marcelo Ribeiro Penteado Silva
Marcelo Ricardo Fontana
Marcelo Scalea Júnior
Marcelo Soares das Neves
Marcelo Souza Scarcela Portela
Marcelo Sturmer
Marcelo Tadeu Bertanha
Marcelo Tauil Martins
Marcelo Yazbek
Márcia
Márcia Alckmin de Barros
Márcia Antônia Guedes Molina
Márcia Ap. Paschoal M. Santos
Márcia Aparecida Moraes Nogueira
Márcia B. Ferri
Márcia Barni Di Giulio
Márcia Bossa Graça Scipilliti
Márcia Brito Elias
Márcia Caroni Moura
Márcia Cezar Rodrigues
Márcia Cortelline
Márcia Cristina Gouveia Carvalho
Márcia Cristina R. Corrêa
Márcia da Silva Andrade

Márcia de Alcanto Baptista
Márcia de Assunção Rosa
Márcia de Oliveira Chattah
Márcia do Carmo Pompeu de Toledo
Márcia Fonseca Simões
Márcia Fujii Vieira Ceccantini
Márcia Gaudieley Ferrara
Márcia Godoy Martins
Márcia Helena Gargiulo Krause
Márcia Holaune Ueha
Márcia Inês Franco da Silva
Márcia Iorita de Souza
Márcia Iozzo Munoz Catejo
Márcia Janini Franca Cardoso
Márcia Justo Rua
Márcia Kanegawa
Márcia Lara Rocha Martins Bacchi
Márcia Maria Bezerra Diniz
Márcia Maria do Nascimento
Márcia Mazzuca
Márcia Meneghel Bardou de Carvalho
Márcia Mesquita de Andrade
Márcia Moraes
Márcia Morales Catalano Simões
Márcia Moreira Volponi
Márcia Moretti
Márcia Navogim Pego
Márcia Pereira Bahia
Márcia Regina Dequech Curvello
Márcia Regina Hernandes
Márcia Regina S. Silveira
Márcia Relvas de Souza

Márcia Rocha de Almeida
Márcia Rodrigues de Melo Pessoa
Márcia Silva Pituba Freitas
Márcia Sueli da Silva Bento
Márcia Suzuki Locatelli
Márcia Tanaka
Márcia William Esper Vedrin
Márcio Antônio Vicente da Silva
Márcio Castelan
Márcio Catistti
Márcio das Neves Serrano
Márcio de Freitas
Márcio Eduardo Moreira de Campos Andrade
Márcio Eduardo Peloso
Márcio Gali Ortiz
Márcio Klein
Márcio Nakamura
Márcio Paulo Baum
Márcio Roberto Baeza
Márcio Soares
Márcio Vicentini
Marco A. M. Oliveira
Marco Antônio Altobelli
Marco Antônio Elias Unello
Marco Antônio Gutierrez
Marco Antônio Sudano
Marco Antônio Tartaro
Marco Aurélio Giangiardi
Marcos Antônio Amorin da Rocha
Marcos Antônio Camin Marchese
Marcos Antônio Dewes
Marcos Antônio Lombardi

Pessoas Físicas

Marcos Antônio Marochio
Marcos Augusto Martins
Marcos Bento da Silva
Marcos Cacero Viana Molina
Marcos César Moron Júnior
Marcos César Sanchez
Marcos Costa
Marcos Cunha Bastos
Marcos de Oliveira Cosme
Marcos E. Faraco Wahrhaftig
Marcos Eneas Cardoso de Sousa
Marcos F. Amato
Marcos Henrique Czeresnia
Marcos Hiromu Irokawa
Marcos Minto
Marcos Muto
Marcos Paulo Mondon
Marcos Perciano
Marcos Rodrigo Silva
Marcos Simonelli
Marcos Tavares Leite
Marcos Trevisan
Marcos Vinícius Forgioni
Marcos Vinícius G. D. Vieira
Marcos Vinícius Oliveira da Silva
Marcos Vinícius S. C. Santos
Marcus Barreto
Marcus Herndl Filho
Marcus Lima
Marcus Vinícius L. Gomes
Marcus Vinícius Mariano da Silva
Margaret da Costa Pires

Margarete Costa Rolla Gonçalves
Margarete Manzieri
Margarida Cintra Gordinho
Margarida Katue Murakama
Margarida Maria Silveira Barreto
Margarida Paranssem Chorbajian
Margarita Maria Villalba Borge
Margot Koller Cardoso Pinto
Maria A. Pierri
Maria Adelaide T. O. Avancine
Maria Albertina C. Delella
Maria Albertina Malta Castro
Maria Alice de J. G. Bernardes
Maria Alice do C. Simões
Maria Alice Pereira Jardim
Maria Alves dos Santos Mantovani
Maria Alzeni de Carvalho
Maria Amelia Andrade Gionco
Maria Amelia Matteucci Pinotti
Maria Amélia Souza Corrêa
Maria Ângela C. P. Rangel
Maria Ângela Colli Badino
Maria Ângela Honda
Maria Ângela Kalil Rizkallah
Maria Ângela Ladekani Sartori
Maria Ângela N. C. M. Abreu
Maria Ângela Prada
Maria Ângela T. Galvão
Maria Angélica D. Diciéri
Maria Angélica Lacerda Drumond
Maria Annunciata Crippa S. Anna
Maria Antônia Brennand T. Silva

Maria Antônia Motta Alves
Maria Antonieta A. Conversani
Maria Antonieta Franco G. Cardim
Maria Antonieta M. Antinori
Maria Antonieta Seifarth Freitas
Maria Anuncia Salgado Blanco
Maria Ap. Fonseca Villas Boas
Maria Ap. M. de Siqueira
Maria Ap. Petecof N. Mattoso
Maria Ap. Pinont Franca
Maria Aparecida
Maria Aparecida Alves
Maria Aparecida B. Azinheira
Maria Aparecida Costa
Maria Aparecida da C. Oliveira
Maria Aparecida Dagostinho
Maria Aparecida de Oliveira
Maria Aparecida do Prado
Maria Aparecida dos Santos
Maria Aparecida Eiko Noguti
Maria Aparecida Ferreira Fonseca
Maria Aparecida Fregnani
Maria Aparecida Girandi
Maria Aparecida Gomes Nogueira
Maria Aparecida H. Azevedo
Maria Aparecida Januário
Maria Aparecida LagInêstra
Maria Aparecida Lopes Venelli
Maria Aparecida M. Castro
Maria Aparecida M. Pompeu
Maria Aparecida Marcilio
Maria Aparecida Martins Costa

Maria Aparecida Osvaldo
Maria Aparecida Paiva
Maria Aparecida Pereira Pimentel
Maria Aparecida Pinheiro Melo
Maria Aparecida R. Teixeira
Maria Aparecida Ribeiro
Maria Aparecida Tavares
Maria Araceli Gorgatti
Maria Aurea E. Funck
Maria Aurelia F. Murakami
Maria Auxiliadora Bertoldo
Maria Barros Figueiredo Ferraz
Maria Beatriz de Oliveira Salles
Maria Beatriz Imenes
Maria Beatriz Pompeo C Greenha
Maria Beatriz Prata R. Borges
Maria Beatriz Simões Rouco
Maria Beber Veiga
Maria Bernadette de Oliveira Pasqua
Maria Brazil Esteves
Maria C. A. Ferreira
Maria C. G. Teixeira
Maria C. Oliveira
Maria Camargo
Maria Camila Dias Domingues
Maria Camila Padilha Oliveira
Maria Camolesi
Maria Cândida
Maria Cândida Soares Delmasso
Maria Carmen C. C. Ostini
Maria Carolina Gurgel Hattnher
Maria Carolina Rossi

Pessoas Físicas

Maria Cecília Alvares Amado

Maria Cecília Betti Machado

Maria Cecília de Miranda Astro

Maria Cecília F. Loureiro

Maria Cecília Freeland

Maria Cecília Guerra Lima

Maria Cecília Kalil Beyruti

Maria Cecília M. da C. Alves

Maria Cecília Miotto

Maria Cecília Rufini

Maria Cecília Santa Cruz Breim

Maria Cecília Scigliano Miquel

Maria Célia de Castro Sacramento

Maria Célia Franco Padis

Maria Célia Luque

Maria Christina de Almeida Prado

Maria Cirlei Pagim Lourenço

Maria Clara Amorim de Almeida

Maria Cláudia Bacci G. Oliveira

Maria Cláudia Mello E. Silva

Maria Cláudia Sanchez Giometti

Maria Cleonice da Silva Castro

Maria Conceição B. Bene

Maria Conceição Botelho Galvão

Maria Conceição Menezes Matos Andrade

Maria Conceição Pinto Brenicci

Maria Cristina Amaral Santos Morbach

Maria Cristina Amorim Maldonado

Maria Cristina Barbosa dos Santos

Maria Cristina C. Hashimoto

Maria Cristina Carvalho Ferraz

Maria Cristina Cezar B. Kaufmann

Maria Cristina D. Cerqueira

Maria Cristina Deluca

Maria Cristina Dorea Dantas

Maria Cristina dos Santos Aires

Maria Cristina F. P. Salomão

Maria Cristina G. A. Meniconi

Maria Cristina Guttilla

Maria Cristina Holtmann Pastore

Maria Cristina Izzo Cimino

Maria Cristina Lima Kabbach

Maria Cristina Mariz Masagao

Maria Cristina Reszecki

Maria Cristina S. Serrano

Maria Cristina Silva Cruz

Maria Cristina Silva Giudice

Maria Cristina Veltri Mangini

Maria da Conceição Soares Lima

Maria da Glória Cunha

Maria da Glória de Moraes

Maria da Glória Silva A. Laurino

Maria da Graça Cuilli

Maria da Graça M. Abreu

Maria da Guia do Nascimento Lima

Maria da P. Benedeti

Maria da Penha Gomes Calda Paiva

Maria da Silva

Maria Dalva Nogueira T Souza

Maria Dalvacir de Assunção Gama

Maria Darcy Costa

Maria das Dores Festino

Maria das Graças Alves

Maria de Cássia Tavares Paiva

Maria de Fátima A. Cordeiro

Maria de Fátima Andrade

Maria de Fátima Bassoi

Maria de Fátima Bennati

Maria de Fátima Bonaldo

Maria de Fátima Fidalga Gouvea

Maria de Fátima G. P. de Lima

Maria de Fátima Pinto

Maria de Fátima R. Malamisura

Maria de Fátima Reis Paccini

Maria de Fátima S. Fernandes

Maria de Fátima S. M. da Silva

Maria de Lourdes Barisson

Maria de Lourdes Costa e Silva de Oliveira

Maria de Lourdes Fagundes Neves

Maria de Lourdes Faian da Silva

Maria de Lourdes Freitas

Maria de Lourdes L. P. Alves

Maria de Lourdes N. Magalhães

Maria de Lourdes Rib Arrais

Maria de Lourdes S. Boainain

Maria de Lourdes Silva S. Cabral

Maria de Lourdes V. Seidensticker

Maria de Mello

Maria de Nazaré Brandão

Maria de Remédios F. Cardoso

Maria Dejanira Nascimento

Maria Del Carmen C. G. Teixeira

Maria Del Carmen I. Gumieri

Maria Del Pilar Campos

Maria Denice Mariano Bassani

Maria Digiorno

Maria do Carmo Bandeira Azevedo

Maria do Carmo da Silva

Maria do Carmo M. Reis

Maria do Carmo Moraes

Maria do Carmo Moreira

Maria do Carmo Souza Junqueira

Maria do Patrocínio Cucinelli

Maria do Rosário Vilas R. Garbel

Maria do Socorro Ramos de Macedo

Maria Dolores Gonçalves de Souza

Maria Dora de Maio

Maria dos Prazeres Santos Mendes

Maria Dusolina Rovina Castro Pereira

Maria Edenir Furquim

Maria Eduarda Sá Moreira Dvorak

Maria Elena Martins de Macedo

Maria Elisa M. S. Corrêa

Maria Elisa Mendes Rodrigues

Maria Elisa Pimenta Camargo Araújo

Maria Eliza de A. Barros

Maria Elizabete Guedes Costa

Maria Elizabete S. Rambaiolle

Maria Elizabeth Arbenz

Maria Elizabeth Pierre S. Caliman

Maria Elizete Albertini

Maria Elza Galano

Maria Emília Carvalho Gomes

Maria Emília Gomes Vogler

Maria Emilia Pagnozzi Carvalho

Maria Emília Tuma Guimarães

Maria Emília Xavier da Silveira

Maria Enedina Nogueira M. Viola

Pessoas Físicas

Maria Ermelinda Souza Coelho
Maria Esperanza P. Rodrigues
Maria Estela Anastácio
Maria Ester Sodero Vinhas
Maria Esther Giobbi
Maria Eugenia Cioffi
Maria Fátima Baptista Rodrigues
Maria Fátima C. A. Teixeira
Maria Fernanda Bessa Albino
Maria Fernanda Branco de Almeida
Maria Fernanda Simões
Maria Fernanda Spini Coimbra
Maria Fernanda Vaz
Maria Fernandes Tereso Barbarini
Maria Filomena P. B. Lourenço
Maria Flávia Fragoso
Maria Gabriela Costa E. S. Pinto
Maria Garcia
Maria Geni Targa da Silva
Maria Gertrudes Alves Oliveira
Maria Giselle Cecin
Maria Gislene Ferreira
Maria Gláucia Aderaldo Martins
Maria Graca Silva Zugliani
Maria Gracas Reinert Lima Marcon
Maria Helena Alves de Lima
Maria Helena Araújo do Prado
Maria Helena Berardo Carneiro da Cunha
Maria Helena Bittencourt Tutrieri
Maria Helena Borelli
Maria Helena Bronowski
Maria Helena C. Florian

Maria Helena de Aguirre Miessva
Maria Helena de Melo
Maria Helena Gasparelo
Maria Helena Govastki Perobell
Maria Helena Guimarães
Maria Helena Ignácio Karolski
Maria Helena Malosti Iuksz
Maria Helena Mendes Couto
Maria Helena Moraes Scripilliti
Maria Helena Oriani Cherubina
Maria Helena Palma Guimarães
Maria Helena Ramos Bononi
Maria Heloísa Cardoso Peters
Maria Heloísa Garcia
Maria Heloísa S. Nogueira
Maria Hilda Morante
Maria Hortensia C. B. Izukawa
Maria Igenes Candiotti Paixão
Maria Ignez Cardoso Oliveira
Maria Ildissuite A. Camargo
Maria Ilena Tomas
Maria Ilze Patelli Terra
Maria Inês de Luca Rulli
Maria Inês Villa Mello
Maria Inês Zulli Sesiki
Maria Inez Sampaio César
Maria Irene Lopes
Maria Isabel Monteiro de Barros
Maria Isabel Penteado Whately
Maria Isabella Carvalhal Esposito
Maria Ivani de Melo
Maria Izabel de Lima Sena Ferreira

Maria Izabel Lazcko Gebrael
Maria José Aparecida da Rosa
Maria José B. dos S. Rodrigues
Maria José de Arruda Rodrigues
Maria José Peixoto Gervásio
Maria José Santana Lima
Maria José Teixeira Iumatti
Maria José Vicente da Silva
Maria Juditi Tolosa
Maria Júlia Calado
Maria Júlia Ribeiro T. da Silva
Maria Juliana Barbosa
Maria L. de Jesus Miranda
Maria L. S. Lourenço
Maria Lailda Marques
Maria Laura Deorsola
Maria Laura M. Benatti
Maria Lavinia Cortez Noronha
Maria Lídia Clemente Braidatto
Maria Lígia de Messas
Maria Lourdes Pinto César Nadim
Maria Lúcia Abeid Yazbek
Maria Lúcia Aguiar Moregola
Maria Lúcia Alvim Mansur
Maria Lúcia Borba Cruz Pagliar
Maria Lúcia Camargo Ambrósio
Maria Lúcia Dabus
Maria Lúcia de Souza
Maria Lúcia dos Santos Oliveira
Maria Lúcia Felício
Maria Lúcia Fernandes
Maria Lúcia Galvão

Maria Lúcia Leite A. Ferreira
Maria Lúcia Monreal Vidal
Maria Lúcia Moori Higashino
Maria Lúcia Ribeiro Fonseca
Maria Lúcia Santesso Gabrielli
Maria Lúcia Tutrieri Camargo
Maria Lúcia Zanforlin Isensee
Maria Lucina de Oliveira Freire
Maria Luísa Agostino D. Andersso
Maria Luísa de Oliveira
Maria Luísa M. Sola
Maria Luísa Paula Pinto Nazário
Maria Luiz Tavares Simões
Maria Luiza Almeida Pinho Ferraz
Maria Luiza Carvalho da Silva
Maria Luiza Crivellaro
Maria Luiza da Cunha Marques
Maria Luiza de Arruda Gebara
Maria Luiza de Azevedo
Maria Luiza de Magalhães
Maria Luiza Gronau Ceci
Maria Luiza Lepera
Maria Luiza M. S. Gonzales
Maria Luiza Nunes Ferreira
Maria Luiza Petrella Gerodetti
Maria Luiza Potter Pedro
Maria Luiza Rigo Pasquarelli
Maria Luiza Simões
Maria Luiza Tavares Esteves
Maria Luzia Costa Souza
Maria Madalena Simões Bonaldo
Maria Magdalena Marks Biel

Pessoas Físicas

Maria Manuela Ramos de Souza
Maria Marques de Oliveira
Maria Matsuru Nishizaki
Maria Mayumi Kumagai
Maria Minervina de Souza Queiroz
Maria Mitiyo Tomasini
Maria Mori
Maria Nisa Ivo de Lima
Maria Nita de Lima dos Reis
Maria Odette Lyra
Maria Olesia dos Santos Forcione
Maria Olímpia Franco
Maria Olinda Souza Borges
Maria Otilia de Jesus Santos
Maria Paula Roberto
Maria Paz Coutinho Dutra Martins
Maria Petronilha Endo
Maria Regina Baccaro
Maria Regina Corrêa Vercosa
Maria Regina Costa de Moraes
Maria Regina de Campos Brandão
Maria Regina de Oliveira Castro
Maria Regina Ferro Queiroz
Maria Regina J. Eichenberger
Maria Regina Macedo
Maria Regina Marino Ferreira Conti
Maria Regina Masson
Maria Regina Santiago dos Santos
Maria Regina Saran
Maria Regina Souza G. Siqueira
Maria Regina Vieira da M. e Silva
Maria Regina Virecoulon Giudici

Maria Rita Ferraguti
Maria Rita Guedes Queiroz Lopes
Maria Romeiro Brito
Maria Rosa Cardoso Honorio
Maria Rosalina Broggio Borges
Maria Ruth Sampaio Coelho
Maria Ruzena Heloani de Brito
Maria Selma do Nascimento
Maria Sevilha
Maria Silvia da Silva G. Penteado
Maria Silvia Fagundes
Maria Silvia Mariutti
Maria Silvia Sanchez Bortolozzo
Maria Stella Mendonça R. dos Santos
Maria Stella Penha Machado
Maria Sueli de Oliveira
Maria Sueli Pauli
Maria Susana Oltay Haypek
Maria Sylvia Bastos Bolzan
Maria Teresa
Maria Teresa de Melo Nogueira
Maria Teresa de Ulhoa Coelho
Maria Teresa Igel
Maria Teresa Pires Vespoli
Maria Teresa Ribeiro Fortes
Maria Tereza Bragatto
Maria Tereza L. R. da Silva
Maria Tereza Pires Borges
Maria Tereza Saldanha Federighi
Maria Terezinha A. Monfils
Maria Terezinha Alves Monfils
Maria Thais da Costa Bizerra

Maria Theresa Forbes Alves Lima
Maria Thereza Gaspar
Maria Thereza Negraes Masagao
Maria Thereza Ventura P. Mendes
Maria Therezinha Carvalho
Maria Urania Leite Correia Lima
Maria Valéria M. Augusto
Maria Vanilda Medeiros Sarti
Maria Virtude de Paula Torre
Maria Vitoria Scalabrin
Maria Viviana Toletti Bergos
Maria Zita Mancusi
Maria Zulmira Bellini T. Mendes
Marialva Ribeiro de Oliveira
Mariana Aguiar
Mariana Cecere
Mariana dos Santos Russo
Mariana Emiko Abe Yamaguti
Mariana Ferreira Aquino Farias
Mariana G. Adão
Mariana Gama da Costa
Mariana Membribes
Mariana Pedron Macario
Mariana Taborda
Mariana Tendolin de Camargo
Mariane K. Fujiwara
MariÂngela B. Lopez Vivas
Mariângela F. Kuabata
Mariângela Faraoni
Marianne Ligeti
Mariano Silva
Marie Kawano

Mariele Simas
Marilda Martins Costa
Marilda Mascia Rassi
Marilena Afaech Daher
Marilena Castaldelli Maia
Marilena Moreira Felipe
Marilena Pastore Miccolis
Marilena Pires Street
Marilena Satiko S. Hashimoto
Marilena Scigliano Souza
Marilene Athanzio Joquim
Marilene Marques Grassano
Marilene Morello
Marilene Pereira Dantas
Marilene Rezende Melo
Marília Campos Lima Almeida
Marília de Cássia Mazaro Blank
Marília de Oliveira Leite
Marília G. C. Doro
Marilice Duarte Barros
Marilisa Queiroz Giangrande
Marilsa Francisca Aita de Sousa
Marilu de Marco Q. de Almeida
Mariluz Valadao Vieira
Marilva Farias Santos
Marily Duarte Andrioli
Marilza Sirtoli Miranda
Marina A. de Souza
Marina Callegari
Marina Câmera
Marina Chaves Borsatto Corrêa
Marina de Vitto Santos

Pessoas Físicas

Marina Del Nero Fortunato

Marina Eico Oyama

Marina Fallone Koskinas

Marina Ferreira Penna

Marina Hayashida

Marina Kohlsdorf

Marina Montevechi Motta

Marina Oliveira Reis

Marina Rappa

Marina Sanchez Fernandez

Marina Sayuri Takahi

Marina Sousa Figueiredo Fonseca

Marinalva de Andrade

Marinalva Santos da Silva

Marinete Marcelino de Jesus Ferreira

Mário Antônio Bello

Mário Arnaldo Bozzo Júnior

Mário Augusto Vapsys Swincik

Mário Batista de Lima Júnior

Mário Borriello

Mário Daladiel Colombari

Mário de Barros Duarte Garcia

Mário Giraldes Zocchio

Mário Giraldi Grejo

Mário Henrique Rangel

Mário José Pelegrini

Mário Vieira

Mário Villas Boas

Márion Klar

Marisa A. Aquino Kfoury

Marisa Alves P. Coutinho

Marisa Barboza Ferraz

Marisa Benatti Silva Gomes

Marisa Catalão de C. Campozana

Marisa Cristina de Oliveira

Marisa de Freitas Morais

Marisa Dias R. D. de Azevedo

Marisa Ferreira Mogadouro

Marisa Inês de Campos Camara

Marisa Isquierdo Lopes

Marisa Mara Neves Souza Fugulin

Marisa Pereira Ramos P. Ferraz

Marisa Rozenberg Spector

Marisa Severino da Silva

Marisa Spirics

Maristela Matsuda

Maristela Milani Gambaroni

Maristela Souza Ferraz Calandra

Mariza Caliman Milanello

Mariza de Souza Q. Penteado

Mariza Santiago

Marizilda Novaes Pinto Santos

Marlene Alves Garcia Bandieira

Marlene Aparecida de Oliveira

Marlene Augusto Cardoso

Marlene Burgard

Marlene dos Reis Araújo

Marlene Elvira C. Barbour

Marlene Facuri dos Santos

Marlene Jorge Jabur

Marlene Seika Watanabe

Marlene Senkiio

Marlene Tursi

Marli Ap. Souza Correia

Marli Armeliato Mahlmeister

Marli Batista Rodrigues

Marli de Araújo Tassinari

Marli Griesi Camargo

Marli Rego Vitorino

Marli Zafira

Marliane de Sousa Braga

Marluce Takata de Moraes

MarLúcia Vieira Rodrigues

Marly de Figueiredo Gouveia

Marly Evangelista de Almeida

Marly Ferreira

Marly Yumika Dairiki

Marta Alves Gama Guerra

Marta Barbosa Fernandes

Marta de Cássia Vianna Avellar

Marta Destro

Marta Emiko Tanabe Matsuzaka

Marta Lúcia Pessoa de Melo

Marta Maria de Jesus Bruno

Marta Ramos Ramos

Marta Regina Grandesso Palmeira

Marta Soltau Valvano

Martha Lúcia Braga

Martha R. Barbosa

Martin Grossmann

Martina Kuwahara

Martina Stuermer Ludwig

Martinha Thamiqi Kato Prandin

Mary Douer

Mary Franklin de A. Gonçalves

Mary Livingston

Masae Ojima Miyashiro

Masira Trevisan Rodrigues

Massako Matsubara

Massako Sato Nomoto

Massaru Chiba

Mateus Bispo

Mateus dos Santos Rodrigues

Matheus de Carvalho Dias

Matheus Mancin Ferreira

Mathilde Campos Pesce

Matilde Vilafranca Saez

Maura Haddad Miranda S. Ferreira

Maura Inacio Schiabel

Maura Lopes

Maura Okumura

Maura Pardini B. Veras

Maurício Reigado

Maurício Alves da Silva

Maurício Andrade Mourão

Maurício Andréoti

Maurício Germano

Maurício Lemos Porto Alves

Maurivan Silva

Mauro Benati

Mauro Bispo dos Santos

Mauro Pini França

Mauro Scormin

Mauro Takashi Ekami

Max Rolf Bussing

Maximino M. Oliveira Júnior

Mayara Carvalho Dornas Machado

Mayara Mendes

Pessoas Físicas

Mayara Soares Dantas

Mayara Tridico

Meire Amaral Carretto

Meire Aparecida Faria de Vasconcelos

Meire Aparecida Martini

Meire de Fátima Santos Pereira

Meire Lulia Alves Lima

Melina de Araújo Perregil

Melina Mester

Melissa Munari Magnus

Mercedes Hatsumi Tanaka

Mercia Maria Ribeiro Ramalho

Mercia Tavares Toledo

Miako Kimura

Michael Barbosa Candido

Michael Bryan Colinski Vieira

Michel Fábio Brull

Michel Lens Seller

Michela Minholi

Michele Alessandro Loffredo

Michelle Gianella

Michelle Ratton Sanchez Badin

Miguel Ângelo de Souza Vianna

Miguel Ângelo Laporta Nicolelis

Miguel Antônio Ambrósio

Miguel Augustin Kreling

Miguel Bernardo Bilecki Ferreira

Miguel Giudicissi

Miguel Liseck

Miguel Ramosw

Miguel Sica Borzani

Mikaela Ferreira Salim Oliveira

Milena Machado Silva

Milena Pereira Bueno

Milene de Castro Coelho

Milene Esteves M. Viscardi

Mileni Souza de Franca

Milton César Pereira de Araújo

Milton dos Santos

Milton Fernando Lamanauskas

Milton Hatsuo Okano

Milton Ruivo

Miriam Abduch

Miriam Araújo Melvino

Miriam F. Chinelli

Miriam Hatsue Shinzato Paes

Miriam Leite do Carmo

Miriam Lourdes Paulino Machado

Miriam Lourdes Promenzio R.

Miriam Lourenço Sardinha Azevedo

Miriam Mehler

Miriam Motta Germano

Miriam Sayuri Yoshio Issa

Miriam Silva Freitas Tavares

Miriam Teixeira

Miriam Tonza Oliveira

Miriam Wunderlich

Miriam Yoshie Inoue

Mirian Akemi Itabashi

Mirian Aratangy Arnaut

Mirian Marta S. Saddi

Mirian Satsuki Tanaka

Mirian V. Tonissi

Mirta Fernandes Ribeiro

Mirtes Fernandes

Mítiko Maeda

Moaci Aparecido da Silva

Moacir Elias

Moacir Marques de Oliveira

Moacir Pires

Moacir Salzstein

Moises Kessel

Moliere Damecois

Mônica Bove de Carvalho Reis

Mônica Camasmie Dib

Mônica Cha

Mônica Cristina B. Iwata

Mônica Cristina de Moura

Mônica Daga

Mônica Finkelstein

Mônica Leoni

Mônica Lili

Mônica Maria Martins

Mônica Michaelis de Carvalho

Mônica Paula Bacellar Tomaselli

Mônica Ramos Macedo

Mônica Santiago Galisa

Mônica Spezia Justen

Mônica Tenorio Azzi

Mônica Willemsens Pereira

Monique Salles Rousseau

Murilo de Melo Junqueira Leite

Myriam Del Grande Pricoli

Myriam Haber

Myrna Hahn de Castro Andrade

Myrtes Rossi

Nabil Mansour Maroun

Nadia Kadamani Sineme

Nadia Karin Bekes

Nadia Maria de Souza Xavier

Nadia Patrícia Zanin

Nadia Rocha Canal Cianci

Nadir de Nuncio

Nailton Damaceno de Jesus

Nair M. de Melo

Nair Yooko Aib

Nalda Oliveira

Nanci Carnaes

Nanci de Souza Dias Zamperetti

Nancy Caruso Torres M. Ventura

Nancy Rogeria Esparrachari

Nara Maria Castelo Branco

Natal Gandolfi

Natali Colhado

Natália Scatigno

Natália Silva G. Corrêa

Nathália Cassone Buoza

Nathália Izumi Fujiwara

Nathália S. M. Vieira

Necy de Souza Cerqueira

Nedir Andréu Kubo

Neemias Lima

Nei Arnaldo Valentini

Neide Campiotti C. Guimarães

Neide Caruso Capps

Neide de Almeida

Neide Dolores Rossi

Neide Sueli dos Reis

Pessoas Físicas

Neide Valda T. J. Salema
Nelia Maria Barros do Nascimento
Nelly P. de Camargo
Nelson Alexandre Choueri
Nelson Bechara Filho
Nelson Borges Neto
Nelson Eugênio Gallo
Nelson Ferreira
Nelson Garcia Ferreira
Nelson José Esteves
Nelson Novacov
Nelson Ometto
Nelson Pereira dos Reis
Nelson Poerschke
Nelson Roberto Pires do Rio Porto
Nelson Rozenchan
Nelson Salvador Frignani
Nelson Soares Pereira
Nelson Valverde Moya
Nery Assis
Neusa Antônio Morra
Neusa Aparecida Dezena Catini
Neusa Arruda Proto
Neusa B. Zanini
Neusa Cremonesi Antunes
Neusa Kitajima
Neusa Lúcia Fornasier
Neusa Maria Nimitz
Neusa Mylius Gabech
Neusa Rosa Cury Haddad
Neusa Santos Freitas
Neusa Seabra

Neuza Gomes Carvalho
Neuza Maria Loureiro
Neuza Okamoto Grohmann
Neuza Paiolla
Neuza Therezo Mercadante
Neuza Uchida Shigihara
Neyde Marques de Lima
Nice Rosa Gomes
Nicola Pacileo Netto
Nicolau Pedro Andrioli
Nidelce Bulgueroni
Nidelci Vieira
Nidia Cristina G. Custódio
Nikita Bondarenko
Nilberto Bulgeroni
Nilce Fumie Nakachima
Nilce Kazuko Aga Imai
Nilce Regina de Souza Cavalcanti
Nilce Yara da Silva Alvarez
Nilcimar Linne Velozo de Jesus
Nilda Luz Pinto Miranda
Nilde Tavares Lima
Nilma Rodrigues Aquino Pereira
Nilsa Cleusa Rego Papaleo
Nilsa Verginia Beltrami
Nilson Abrão Szylit
Nilson Lana Machado Filho
Nilson Maestro
Nilson Rafaelle Teixeira da Cruz
Nilson Siqueira
Nilton Conchal
Nilton dos Santos

Nilva Barbosa Bloise
Nilva de Souza Nascimento
Nilva Dias Capinan
Nilva Nobrega de Almeida
Nilvania R. Pereira
Nilza Fecchio
Nilza Maria Piva Lemos
Nilza Maria Toledo Antenor
Nilza Soares de Oliveira
Nilza Souza Popic
Nilzete Rodrigues Costa
Nina Sokoloff Corradi
Noboru Tanaka
Noé de Andrade Figueira Filho
Noemi Barreira de Carvalho
Noemi Cavaliere Gouvea
Noemia Almeida Passos
Noemia Baptista
Noemia Lúcia Franca
Noemia Maria F. Nunes
Nora Mikayla
Norberto Toledo Aguiar
Norma Cipolotti Spedo
Norma Esher
Norma Oliveira Souza
Norma Ortiz Do Amaral
Norma Pinto de Carvalho
Noura van Dijk
Nubia de Oliveira
Nussea Frajzinger
Nydia Bambini Bentivegna
Octavio Beyrodt Bocchini

Octavio Gonçalves de Freitas
Octavio Joaquim
Odair Elias
Odair L. L. Soares
Odete Galete
Odete Novais Carneiro Queiroz
Odette Jeronimo Cabral Vieira
Odette Moras Tranchesi
Odila de Fiori Abbondanza
Odila de O. Pudliese
Odila Martins Cruz Durand
Odilidio de Albuquerque Chagas
Odimar da Gama Barbosa
Odineia Belarmino Marques
Oduvaldo Mazza
Olanda Correia Guine
Olavo Malheiros Júnior
Olga Antonieta D. Ippolito
Olga Ostronoff
Olinda Maria Pereira Ferreira
Olivia Brasileiro de Souza Passos
Olivia Coelho de Souza
Olivia Fernandes da Rocha Vieira
Olivia Gavira Marques
Olivio Barbosa Filho
Omara Domingos Sarzedo Santocchi
Onesimo Antunes
Onivaldo Monaro
Ordilei Messias Maciel
Orestes Romitti Filho
Orlando C. Pereira Barreto
Orlando Mesquita Cavalcante

Pessoas Físicas

Orlando Santos
Oscar de Araújo Fleury
Oscar Fernando Vicentini
Oscar Ferro
Oscar Mathias Ferreira
Oscar Ungarelli Filho
Osny Nobre
Osvaldo Arvate Júnior
Osvaldo Gimenes
Oswaldo Ribeiro Bueno
Otávio Alexandre Ramos
Otávio Enrenfreund
Otto Mamede
Pablo Mir Palmer
Paloma Sabino da Silva Coutinho
Pamela A. Marques Silva
Paola Florencia Carosella
Paola Maria Castellini Bonoldi
Paola Souza Melo
Paschoal Giardullo
Paschoal Lourenço Paione
Pasquale Di Caterina
Patrícia Adorno da Silva
Patrícia Bastos
Patrícia Buturi Silva
Patrícia Campos
Patrícia Carla Vilar Fernandes
Patrícia Carvalho
Patrícia Cobianchi Figueiredo
Patrícia de Andrade Brugnara
Patrícia de Jesus Santos Dias
Patrícia Duarte Cancado

Patrícia Fernandes L. Felipe
Patrícia Figueiredo Correia
Patrícia Garcia de Almeida
Patrícia Helena R. T. Souto
Patrícia Irene Ferreira Páscoa
Patrícia Lima Santos Oliveira
Patrícia M. Carvalho
Patrícia Maria Megale Coelho
Patrícia Marins
Patrícia Marins Freire
Patrícia Medeiros Zemella
Patrícia Medina
Patrícia Mello
Patrícia Mesquita
Patrícia Nascimento S. Rodrigues
Patrícia Nobrega Pecego
Patrícia Oliveira
Patrícia Sloi Urbano
Patrícia Vieira Bortoto
Patrick Silveira
Patrizia Ugolini San Martin
Paula Beatriz de Souza Cruz
Paula Câmara
Paula Chiardia Passos Lima
Paula Ciappina Silva
Paula Coli Badini
Paula Cristina Balleroni
Paula Cristina Radomille
Paula da Silva Sperandio
Paula Eleonora da Cunha
Paula Farage Knupp dos Santos
Paula Fonseca

Paula Fonseca Ayres de Oliveira
Paula Moraes Carvalho
Paula Oliveira
Paula Regina Lima Schmidt
Paula Renata Bertin Bissaco
Paula Vecoso Marins
Paulete Inês Siqueira Auricchio
Paulo Adriano Duarte
Paulo Alcântara
Paulo Alexandre Abrahamsohn
Paulo Ama
Paulo Americo Nunes de Camargo
Paulo Câmara
Paulo Canil
Paulo Carvalho Cortez
Paulo César de Souza Maia
Paulo César Gomes
Paulo Cezar Fabri
Paulo Cuna
Paulo D. Pestana Júnior
Paulo de Andrade Costa
Paulo de Camargo
Paulo Dyrker Elesbam
Paulo Eduardo Alves
Paulo Emílio Júliano Ferraro
Paulo Franco Neves
Paulo Góis Manso
Paulo Gonçalves dos Santos
Paulo Henrique Alvarenga Ramos
Paulo Henrique Cruz
Paulo Isidoro Zamperetti
Paulo José da Silva

Paulo L.B. Sposito
Paulo Márcio Muller Martin
Paulo Maurício Barbosa
Paulo Murilo de Paiva Júnior
Paulo Roberto Campos Sardinha
Paulo Roberto de Carvalho Soares Mateus
Paulo Roberto Lopes
Paulo Roberto Vigna
Paulo Rogerio Martins
Paulo Rosario
Paulo Rossi
Paulo S. Volterrini
Paulo Saab
Paulo Santanna
Paulo Sérgio Baptista
Paulo Sérgio Camilo Schmidt
Paulo Sérgio do Nascimento
Paulo Sérgio Merino
Paulo Soares
Paulo Stella
Paulo Taunay Perez
Paulo Umada
Pedro Alcino de Deus
Pedro Andrade Júnior
Pedro Barbosa Filho
Pedro Batista Moretti
Pedro Bosquiere Júnior
Pedro Correia
Pedro Domingos Siniscalchi
Pedro Drummond de Paula Labouriau
Pedro Fioravante Netto
Pedro Henrique dos Santos Curvelo

Pessoas Físicas

Pedro Henrique Gomes da Silva

Pedro Lugatto Cinquini

Pedro Magalhães

Pedro Mangabeira

Pedro Marques Rodrigues

Pedro Oswaldo da Silva

Pedro Racy

Pedro Ravelli

Pedro Rodrigues Bueno Neto

Pedro Senra Lima

Perla C. Gil

Perola Ravina de C. S. Gonçalves

Peter Schott

Peterson Freitas

Petrus Ferreira Renó

Placida Mitie Honda

Plinio Galli

Polyanna Farias

Primo Cassini Neto

Priscila Camargo Bueno

Priscila dos Santos Viana

Priscila Fukuma

Priscila Hamaoui

Priscila Larcher Longo

Priscila M. Matos

Priscila Ribola Teófilo

Priscila Rigon

Priscila Sanches Mattel

Priscila Sansia Silva Leite

Priscilla de Castro Magalhes

Priscilla de Moura Pereira Campos

Priscilla Hidalgo Santos

Priscilla Maria Santos Socorro

Priscilla Paes Morandi

Priscilla Sobral

Queli Cristina da Silva Arruda

Rachel Celidonio

Rachel de Oliveira Maia

Rachel H. Yakoby

Rachel Strambi Ruiz

Rafael Adler Prokefh

Rafael Alves da Silva

Rafael Buchwieser da Silva

Rafael da Silva Converso

Rafael Delgado Calvo

Rafael Farias

Rafael Hartmann Comarella F Verg

Rafael Issa Obeid

Rafael Izaltino Gonçalves da Silva

Rafael Labegalini

Rafael Larsen Barros

Rafael Leão Câmara Felga

Rafael Machado Noguera

Rafael Mikael Almeida

Rafael Monteiro Bettega

Rafael Nardini Queiroz Pergher

Rafael Pinheiro Lucas Ristow

Rafael S. Ferreira

Rafael Salomão Miranda Ribeiro

Rafael Simone da Silveira

Rafael Stein Rosseto

Rafael Victor Machado Silva

Rafaella Bepe

Rafaella Di Fonzo Oliveira

Rafaella Maria Santos Hardman

Rafaell Monteiro Bettega

Rafaella Del Monte

Rafaella Freire

Rafaella Sousa

Rainer Antônio Campioni

Raíza Almeida Dias

Ramiro Donato Sousa Nunes

Randal Luiz Zanetti

Raphael Abe

Raphael Barbosa

Raphael Cássio dos Santos

Raphael Krause

Raphael Lorenzetti Losasso

Raquel Camargo de Carvalho

Raquel Cartaxo

Raquel Cruzeiro de Siqueira

Raquel da Silva Florentino

Raquel de Campos Sampaio F. Val

Raquel de Jesus

Raquel de Lima

Raquel Kaori Yamakami Camara

Raquel Otranto Colangelo

Raquel Teixeira de Lima

Raquel Vieira Barrios

Raul Chohfi

Raul Manuel Alves

Raul Snell Júnior

Raulino Nazaré

Rayana de Oliveira Maciel

Regiane Batista dos Santos

Regiane Borges da Silva

Regiane Marton

Regiane Yatsuda

Regina Helena Babus Nunes

Regina Alves Pereira de Andrade

Regina Blessa Lopes

Regina Blois Duarte

Regina Calil Tomaselli

Regina Célia Santos Leite

Regina da Cruz

Regina Fernandes F. Benedicto

Regina Gargiulo Neves da Silva

Regina Grasso

Regina H. Koezuka

Regina Helena Abate Corrêa

Regina Helena Babus Nunes

Regina Helena de Souza B. Fonseca

Regina Helena Diniz Castro Souza

Regina Helena Velloso

Regina Isabel Castanho Modesto

Regina Kupper

Regina Laura Morais S. E. Marinho

Regina Leme

Regina Lúcia de Souza

Regina M. Almeida

Regina Márcia Sousa Baumgratzp

Regina Maria Athayde Franca

Regina Maria Castro Cintra

Regina Maria Manssur

Regina Maria Portinari

Regina Maura D. da R. Pasquanton

Regina Pessoa Monteiro

Regina Saud Bohm

Pessoas Físicas

Regina Sônia Gattas F. do Nascimento
Regina Suxo Santos
Regina Tavares Toledo Carnieto
Regina Weinberg
Regina Zaidan Pereira Mendes
Reginaldo Alves Mota
Reginaldo Donizeti Gregio
Reginaldo Jacinto Beirigo
Regine Chalem
Reinaldo Bittar
Reinaldo Issamu Okomura
Reinaldo José Albertoni
Reinaldo José Fazani
Reinaldo Penhas Bansi
Reinaldo Pereira Mendes
Reinaldo Sanches Granero
Reinivan Sena dos Santos
Renan Domingues Fragoso Rodrigues
Renan Felipe
Renan Nemeç da Conceição
Renan Vinícius de Medeiros
Renan William Marangon da Silva
Renata Carolina Casimiro Braga
Renata Corrêa Porto
Renata de Oliveira Piva
Renata Eisele Souza
Renata Fernandes Galhanone
Renata Ferraz do Amaral Milliet
Renata Gomes Nobre
Renata Goulart de Cerqueira
Renata Ishimura de Lima
Renata Lazzareschi

Renata Liberato
Renata Maciel da Rosa
Renata Martins de Oliveira
Renata Mura Matsu
Renata N. Studart do Vale
Renata P. Borba
Renata Reimberg Calegari
Renata Rodrigues
Renata Roque
Renata Schenkman Podgaec
Renata Spehar Villar
Renata Valério
Renata Vieira Venerando
Renato Alexandre Scott Filho
Renato Antônio Conversani
Renato Bonuccelli
Renato Bulle C. Viana
Renato Cunha Steinwascher
Renato Dangelo Suarrs
Renato de Souza Gomes
Renato dos Santos
Renato Gomes Júnior
Renato Kaufmann
Renato Lacava de Carvalho
Renato Prado
Renato Rubens Fargnolli
Renato Runge
Renato Salerno
Renato Sansone Rodrigues
Renato Sapuppo Neto
Renato Wagner Machado
René Luiz Moda

Reni Luiza Salles
Renzo Dino Sergente Rossa
Reynaldo Farah Simony
Ricardo Alexandre Batista da Costa Rosado
Ricardo Augusto Baracal Carvalho
Ricardo Augusto Bellini Lico
Ricardo Daruiz Borsari
Ricardo de Souza
Ricardo dos Santos Maceira
Ricardo Egidio Setubal
Ricardo Gomes Amaral Filho
Ricardo Guarienti
Ricardo Guimarães Khouri
Ricardo Júlio Rodil
Ricardo Luiz
Ricardo Luiz Ribeiro
Ricardo M. Medeiros
Ricardo Martins de Medeiros
Ricardo Mouths da Rocha
Ricardo Nobuaki Utsumi
Ricardo Raia Soares de Almeida
Ricardo Silva
Richard Jesus
Richard Piazza
Rildo Dyonizio da Costa
Rita Beatriz Pio Zorzi
Rita Cássia Mazzuchini Muzilli
Rita de Cássia Ap. G. Calil
Rita de Cássia Cancian Marques
Rita de Cássia Chagas
Rita de Cássia de Almeida Roch
Rita de Cássia Gonçalves Sanchez

Rita de Cássia Lupetti Menezes
Rita de Cássia Mello Tayar
Rita de Cássia Volponi
Rita de Fátima Morais Souza
Rita Maria Piagentini
Rita Maria Riboldi
Rita Sônia do Couto
Rizkallah Chammas Dib Filho
Roberta Piasentin
Roberta Di Pace
Roberta Ester Lanfredi Fortuna
Roberta Figueiredo Monteiro
Roberta Fonseca Cardoso Barros
Roberta Lima Wosniak Steler
Roberta M. Cysneiros
Roberta Maria Barbosa
Roberta Morales
Roberta Piasentin
Roberta Pizon
Roberta S. Deucher
Roberta Uchoas Caleffi
Roberto Amado
Roberto Angelino
Roberto Ary
Roberto de Ixicava
Roberto Dias Jorge
Roberto Ferraboli Júnior
Roberto Luiz Amaral Hormain
Roberto Mário Di Nardo
Roberto Martins de Souza
Roberto Murakami Júnior
Roberto Nadj

Pessoas Físicas

Roberto Nascimento

Roberto Noto

Roberto Pereira

Roberto Riberto

Roberto Signorelli

Roberto Tadeu Galego Rodriguez

Roberto Tadeu Moreira Prattes

Roberto Vieira Proença

Roberto Zaki Dib

Robinson Accácio Ariaz de Oliveira Júnior

Robson Almeida de Jesus

Robson Alves Guerreiro

Robson Augusto de Camargo

Robson de Paula Alves

Rochelle Rafik Chakur

Rodemil Noveli

Rodolfo Antônio de Lara Campos

Rodolfo Mário Martins

Rodolfo Rodrigo Faustino

Rodolfo Rui Ebel

Rodrigo Antônio de Souza

Rodrigo Biochene

Rodrigo Cardoso

Rodrigo César Simões

Rodrigo Costa

Rodrigo de Moraes

Rodrigo dos Reis Silva

Rodrigo dos Santos Bastos

Rodrigo Durante Soares

Rodrigo Falarini

Rodrigo Ferreira de Siqueira

Rodrigo Hanna Wakim

Rodrigo José Villela

Rodrigo Lamas Garcia

Rodrigo Mendonça da Fonseca

Rodrigo Namba Shie

Rodrigo Rodrigues

Rodrigo Rokubei Kiyohara

Rodrigo Torres Lourenço

Rodrigo Vieiralves Koeler

Rodrigo Zanquini Lopes

Rogelio Prado Rodrigues Filho

Roger William Solitão

Rogerio Alves de Camargo

Rogerio Coutinho Simões

Rogerio de Freitas Guimarães

Rogério Luiz Nunes Guedes

Rogerio Melo

Rogerio Pini Bueno

Romilda Bastos Melo

Romulo Gongora Pereira

Ronald Harry Spitzkopf

Ronaldo Gomes

Ronaldo Lee

Ronaldo Rizatto Bueno

Ronaldo Terranova de Lima Gomes

Roni Aguiar do Nascimento

Ronny Contarelli

Roosevelt de Lima Brito

Roque Gabriel Cláudio Sensi

Rosa Emília de Mello

Rosa Goldstein Alheira Rocha

Rosa Helena de Oliveira Martins

Rosa Likier Steinberg

Rosa Maria Augusto Toyoshima

Rosa Maria Barone Russo

Rosa Maria Clara Ruffolo

Rosa Maria Cutolo Martins

Rosa Maria da Fonseca

Rosa Maria de Abreu Bruno

Rosa Maria de Almeida Pignotti Maielo

Rosa Maria de Vita

Rosa Maria dos Santos Nacarini

Rosa Maria Malacrida Bettencourt

Rosa Maria Nagao

Rosa Maria Pimentel Dominici

Rosa Maria Rodrigues Oliveira

Rosa Maria Santos Barros Paes

Rosa Maria Simões Bonano

Rosa Ribeiro

Rosa Saposnic Chut

Rosali Maria Campolim Oliveira

Rosalina da Silva Pilão

Rosalina Simões Rodrigues

Rosana A. Palmieri

Rosana Batalha N. Barbosa

Rosana C. Nassar de Souza

Rosana Cristina Bianchiini

Rosana Custódio

Rosana Damas Del Nero

Rosana de Souza Marques Corso

Rosana Gadelia dos Santos

Rosana Garcia da Rosa Menegaldo

Rosana José Domingos

Rosana Leone Soares

Rosana Marquezani P. Martelanc

Rosana Pedroso Oliveira

Rosana Pereira

Rosana Rodrigues de Freitas

Rosane Consonni de Schryver

Rosane Meira de Menezes Lohbauer

Rosângela Ap. Martins Galuzzi

Rosângela Ap. Pereira

Rosângela Aparecida Batista

Rosângela Aparecida de Moura

Rosângela Aurichio

Rosângela Bonizolli Delecrodio

Rosângela Falce Souza

Rosângela Garcia Cotait

Rosângela Maria Oliveira Samaras

Rosângela Marinho

Rosângela Ribeiro Nascimento

Rosângela Siqueira Vaz

Rosanna Oliveira Batista

Rosayne de Paula Lima

Rose Castro Fernandes de Almeida

Rose Karin Klix

Roseli Alves de Souza

Roseli Aparecida Castilho Bazan

Roseli Aparecida Coelho

Roseli Brana Lenharo

Roseli Costa

Roseli do Carmo Pereira

Roseli Fátima Gonçalves Santoro

Roseli Fernanda Ramos

Roseli Ignácio Masetti Salomão

Roseli Manelli

Roseli Ramalho

Pessoas Físicas

Roseli Serra Lourenço Dias
Rosely Aidar de Oliveira
Rosely Elizabeth Bilevicius
Rosely Glezer
Rosely Silveira D. Afonseca
Rosemari Testa
Rosemary Bergamini R. Bosisio
Rosemary Diani Silveira
Rosemary Strombeck Bertolucci
Rosemeire Aparecida Gerciano
Rosemeire Domingos Rio
Rosicler Tatiana da Costa Bueno
Rosilene Aparecida C. Gentile
Rosilene Maria Cruzes Leite da Silva
Rosilene Motta Elias Coelho
Rosimary Gregio de Oliveira
Rosinaldo Sousa
Rosinete Reimberg
Rosiris Costa
Rosmar Stedile
Rosy do Carmo Esteves
Rozana Vieira de Melo
Ruben Toledo Damiao
Rubens Arruda Galvão
Rubens Bombini Júnior
Rubens César Lopes Figueira
Rubens Ferneda
Rubens Rejowski Júnior
Rubens Vaidergorin
Rubens Xavier Júnior
Rubya Rossetti
Rui Carlos Borges

Rute Aparecida Gava Fidalgo
Rute E. Godinho
Rute Teixeira
Ruth Adriana Morais
Ruth Albuno Pinto de Castro
Ruth Ariela Lopes Rutman
Ruth Cardillo Guidon
Ruth Perez Y. Peres Romanelli
Ruy Corte de Araújo
Ruy Pereira de Queiroz
Ruy Vasconcelos Júnior
Sabina Cukierkorn
Sabine I. Schuttoff
Sabrina Mingorance Palma
Sabrina Sato
Sabrina Sawada de Oliveira
Sabrina Verissimo Pinheiro Nunes
Sada Ayres Pinto
Sadako Sigematu
Said Abou Ghaouche Netto
Saide Kahtourini
Salette Maria Benfatti Cagnoni
Salette Miranda Vassiliaet
Salma Marino Namura
Salomão Pipek
Samantha Bachega Moreno
Samira Aparecida Souza Ferreira
Samuel Assayag Hanan
Samuel Moreira
Samuel Sanches Fumeiro
Samuel Serson
Sandra Aparecida de Andrade

Sandra Aparecida Farias Dolence
Sandra Aparecida P. Francisco
Sandra Camilo Medeiros
Sandra Canhas Dias
Sandra Cristina
Sandra Dalla Nora Rios
Sandra Dessimoni
Sandra E. B. Carvalho
Sandra Garcia de Godoy Amado
Sandra Garcia Marin Pessoa
Sandra Gartner Schulman
Sandra Gebara Grande Cambiaghi
Sandra Lungvitz Silva
Sandra Maria Alves Oliveira
Sandra Maria da Silva
Sandra Maria Richter R. Moura
Sandra Maria Valéria Patriani
Sandra Martins
Sandra Meirelles
Sandra Nair Andrade de Camargo
Sandra Oliveira de Jesus
Sandra Onmori
Sandra Padovan
Sandra Regina de Oliveira
Sandra Regina Elias
Sandra Regina Fender
Sandra Regina Garcia
Sandra Regina Lemos de Carvalho
Sandra Regina Marques Pereira
Sandra Regina Pereira Pires
Sandra Ribeiro Venutti
Sandra Rossi Tobal

Sandra Taranoach
Sandra Terezinha Moura Leite
Sandro Martins
Sandro Nogy Pereira
Sandro Silva
Santina da Silva Gonçalves
Sara Avanian
Sara Zaborowsky
Sarah Fortes Catta Preta
Sarah Katri Buchpiguel
Sarah Lara Hial
Satiko Kominami
Saul Kuperchmit
Scandar M. Jubran
Sebastiana Maria Heller
Sebastiao Ghideti
Sebastião Lucas
Selma Aparecida Ferreira
Selma Azzi
Selma do Carmo Jacob
Selma E. Cláudio Cernea
Selma Jaquier Pigozzo
Selma Missae Matsuura
Sérgio A. Noronha
Sérgio Ambrosina Guerra
Sérgio Augusto Alves
Sérgio Augusto Francisco Santos
Sérgio Augusto Marcelino
Sérgio Benedito Bonadio
Sérgio Bizzeti
Sérgio Comolatti
Sérgio Cukierkorn

Pessoas Físicas

Sérgio de Oliveira Luiz
Sérgio dos Santos Romero
Sérgio Edmundo Menezes A Morais
Sérgio Eduardo Zamboni
Sérgio Falconi
Sérgio Filenti
Sérgio Gelman
Sérgio Kanenori Imagiire
Sérgio Kono
Sérgio Korsakoff
Sérgio Luiz de Toledo Piza
Sérgio Luiz Kyrillos
Sérgio Mituo Ikarimoto
Sérgio Paulo Boudjoukian
Sérgio Paulo Tamburcino
Sérgio Piraino
Sérgio Renato Yai
Sérgio Rubens Loeb
Sérgio Simbol
Sérgio Tadeu Gorios
Sérgio Tavares Coutinho
Sérgio Valdez Agarelli
Severino Donateli
Sheila Donizete Mateus
Sheila Maria B. Oliveira Pitta
Sheila Miguel
Sheila Tiemi Yamaguchi
Sheila Treger
Shirley de Paula Júlio
Shirley Malta de Alencar
Shirley Moreira de Carvalho
Sidnei Santos

Sidnei Castanha
Sidnei da Silva Brandão
Sidnei Oliveira Lopes
Sidnei Souza Muniz
Sidney Martinho
Sidney Rodrix Neto
Sigrid Lindner
Silas Santos de Oliveira
Silmara Andreia R. Y. Cardoso
Silmara Aparecida Elisiario
Silmara Rodrigues da Silva
Silmara Stringhini
Silvana A. Dcorli
Silvana Aparecida da Silva
Silvana Bussab Endres
Silvana Campos dos Reis
Silvana Case
Silvana Cavalheiro de Queiroz
Silvana Elisa Ferlin
Silvana F. Moino
Silvana Fontolan Gonçalves
Silvana Maria Blascovi de Assis
Silvana Maria da Cruz
Silvana Martha M. Lisboa
Silvana Moraes Ramos Koch
Silvana Regina Elias Leporace
Silvana Rita Mazzi
Silvana Silva Melo
Silvana Souza Gibrail
Silvana Zarzur Alberto
Silvia Abel
Silvia Camasmie Dib

Silvia Ceragioli Corrêa
Silvia Christina Maezato
Silvia Cristina de Andrade
Silvia D. S. Lima Gonçalves
Silvia de Castro
Silvia Edelweiss Crusco
Silvia Helena da Costa
Silvia Helena Rodrigues
Silvia Leme Cardoso
Silvia Leonardi Coimbra
Silvia Lúcia Monteiro
Silvia Macedo Levorin
Silvia Madjarof Sertorio
Silvia Mara da Rocha Lima
Silvia Maria Beloto
Silvia Maria Carvalho Domingues
Silvia Maria da Silva Souza Puig
Silvia Maria de Jesus Ortega
Silvia Maria Deorsola Sacramento
Silvia Maria Machado Graciosa
Silvia Maria Ricotta Ramon
Silvia Nogueira Zerbini
Silvia Regina dos Santos
Silvia Regina G. Silva
Silvia Regina Soares Rogeri
Silvia Regina Tursi Guerra
Silvia Souza de Araújo
Silvia Suely Zanolini
Silvio Aparecido Salzedas
Silvio Bahige Camasmie
Silvio Colacioppo
Silvio Donato Scagliusi

Silvio Luiz Cruz
Silvio Luiz da Silva
Silvio Pegado
Silvio Ricardo de Moura Naracci
Silvonei Alves Nogueira
Simone A. C. Andrade
Simone Abeé Frateschi
Simone Aparecida Merino Choma
Simone Carrera
Simone Cristine da Cunha
Simone da Silva
Simone de Divitiis Perez
Simone de Fátima Silva Franca
Simone Elaine Dellape
Simone Freire Nicolau
Simone Jorge
Simone Navile Gavazzi
Simone Regina Merola
Simone Regina Sanches Barbosa
Simone S. Hayashi
Sinara Campos
Siomara Maria Lima P. Leite
Socorro Diz Y. Gil Corbi
Soeli Maria A. R. Medina
Sofia Klejman
Solange A. Pollegato
Solange Alves Petroni Berte
Solange Aparecida da Silva
Solange Aparecida Moreno Costa
Solange Aparecida Toni
Solange Barjud
Solange Barros de Oliveira

Pessoas Físicas

Solange Cristina Abouch
Solange de Fátima Pereira Conejo
Solange Leite Reis
Solange Viegas Rocha
Sônia A. C. Galbeti
Sônia Aparecida Gabriel Vicentini
Sônia Aparecida Tonelli
Sônia Ayres Landim
Sônia Cassab Jeha
Sônia Cristina S. Vasconcellos
Sônia Detta Soares
Sônia Emin
Sônia Guimarães M. de Oliveira
Sônia Inakake
Sônia Luísa de A. Freitas
Sônia M. Stolzmann
Sônia M. V. Furlan Levi
Sônia Margarida de Souza
Sônia Maria Alves Souza
Sônia Maria Azevedo Tinem
Sônia Maria Barros de Oliveira
Sônia Maria Barros Leite Pedroso
Sônia Maria Bulle Lopes
Sônia Maria C. Ferreira
Sônia Maria Conceição
Sônia Maria Corrêa Pinto
Sônia Maria Crepaldi de Arruda
Sônia Maria de Abreu
Sônia Maria Felício
Sônia Maria Fraga Moreira
Sônia Maria G. Marques Dobler
Sônia Maria Gamba

Sônia Maria Itri de Castro
Sônia Maria Ortolani Cardoso
Sônia Maria Pereira Barretto
Sônia Mednicoff Rosengarten
Sônia Mendes Brito
Sônia Regina Baratelli
Sônia Regina Cavalcanti Diniz
Sônia Regina Diekmann Simphron
Sônia Regina Garrido Vidal Rossi
Sônia Regina Guimarães Canello
Sônia Regina Opice
Sônia Regina Piraino
Sônia Regina Talarico Wesenauer
Sônia Rodrigues de Lazari
Soraia Vieira Terada
Soraya A. Antônio
Soraya Bahde
Soraya Batista Jarjura
Soraya Khaznadar
Spencer Pompeo do Amaral Thomé
Stanley Ribeiro
Stavros Dontos
Stefan Sachs
Stella Maria Nicácio do Valle
Stella Pupo Nogueira Mendona
Stella Purita V. Nunez
Sueli Augusta do Nascimento
Sueli Benito Martins
Sueli de Souza Lima
Sueli Fracari Vargas
Sueli Gomes
Sueli Keiko Aga

Sueli Nanci Ramos Lucchesi
Sueli Saad Branco
Sueli Sistere
Sueli Solange Cardoso
Suellen Sousa
Suely Bernaba J. Leite Souza
Suely Esther Curi Menconi
Suely Pfeferman
Suely Pietrobom Navarro
Suely Sampaio Godoy
Suely Soares da Silva
Sumara Oyhenart Farhat
Susana D. Ângelo Augusto
Susumu Yassuda
Susy Tornato
Suzana da Silva Sanches
Suzana Fleury Malheiros
Suzana Gasques
Suzana Renata Elias Gabriel
Suzanne Kanas
Sylvia Aurora Fernandes
Sylvia Azeredo
Sylvia Barini
Sylvia Chiapetta
Sylvio José Persson Ceccon
Sylvio Roth
Sylvio Vitelli Marinho
Tábata de Melo Rodrigues
Taciana Sironi
Tadeu Olinto Andréta
Taís Oliveira
Takeo Fujihara

Takeo Omori
Talita Fabrini Lobato Neves
Talita Paula dos Santos
Tami Elisabethe I. Allgayer
Tamiko Doho Tamazato
Tamirys Saraiva
Tânia Antão Fernandes
Tânia Carolini V. Leite
Tânia Iray D. Fábrega
Tânia Mara Rodrigues Monteiro
Tânia Maria Z. de Aguiar
Tânia Marie Ogawa Abe
Tânia Marine de Carvalho
Tânia Pacheco de Barros
Tânia Pereira
Tânia Regina Pedroso Fudissaku
Tânia Simone Medeiros Ogata
Tarcila Vasconcelos Chiodin
Tarsila Simino Carvalho
Tatiana Bejgler
Tatiana Braknys Bellucci
Tatiana da Silva Miguel
Tatiana de Campos Siaulys
Tatiana de Cássia Maximo
Tatiana de Matheus Contente
Tatiana Firmino Sousa Jordao
Tatiana Magosso Franco Silva
Tatiana Pasternak Taschner
Tatiana Ragosta Marchtein
Tatiana Teixeira Gomes
Tatiane Cristine Rodrigues
Tatiane dos Santos

28. Dirigentes

29. **Parceiros**

30. Localização

31. Nossos contatos

Pessoas Físicas

Tatiane Mansilia

Tatiane Ueda

Tayana Patrícia Ferreira Rabelo

Tayane Barros

Tayla Orlandini

Tayna Moura Simões

Tayná Oliveira Costa Santos

Telma Amado

Telma Bruni Barbieri Allegrett

Telma Elizabete Martins Souza

Telma Ferreira Rocha

Telma Vieira Krzyzaniak

Terence Peixoto dos Santos

Teresa Araújo

Teresa Bertasi

Teresa Cristina Lourenço

Teresa Elma Santos Trindade

Teresa Garcia Gonçalves

Teresa Luísa Gomes da Silva

Teresa Mitsuko Ferraz

Teresa Silvia S. Scapulatempo

Teresinha da Silva Cardoso

Teresinha Manoel

Tereza Cristina Costa Reis

Tereza Cristina Salvetti

Tereza Dionisio Ovsiany

Tereza Hideko Sato Hayashi

Tereza Keiko Iwatani M. Franca

Tereza Maria Ferreira Marques

Terezinha da Conceição Gomes

Terezinha da Silva Granja

Terezinha de Jesus Fernandes

Terezinha de Souza Gomes

Terezinha G. Hamoui

Terezinha Jesus Alonso Vera

Terezinha Maria de Jesus Bueno

Terezinha N. Marques

Terezinha Queiroz Godoy Daniel

Thaís Adèle Bonini Vizotto

Thaís Bulgarelli

Thaís Cristina Franca Mendes

Thaís Elaine Nakagami de Aguilã

Thaís F. M. Rios

Thaís Helena Costa

Thaís Helena Ferreira Santos

Thaís Helena Tapias Gonçalves

Thaís Pereira

Thaís Rachel Antonelli Palaia

Thaísa Maria Alves Favery

Thaíssa A. Calazans Albuquerque

Thalita Gaetano Mauad M. Alonso

Thania Regina Silverio

Thayla Carvalho

Theophilo Almeida

Thereza C. Fonseca Biachi

Thereza Marques Perini

Thereza Sophia Júlia Hantzschel

Thereza Yalue Anraku

Therezinha da Cunha Oliveira

Therezinha Eda Gabor

Therezinha Fuzihara

Therezinha Harumi Tanabe Doi

Therezinha Ides M. Verginelli

Therezinha Maluf Chamma

Therezinha Maria Goldemberg

Thiago C.

Thiago Castro de Andrade Nogueira

Thiago Henrique Delucca

Thiago Henrique Lima Castro

Thiago Mattos Rosa

Thiago Ortiz Hadlich

Thiago Rodrigues Liberato

Thiago Thomaz

Thomas de Mello E. Souza

Thomaz Ribeiro de Almeida

Thomaz Soares

Tiago Gabriel de Oliveira

Tiago Lopes Bastos

Tiago Ribeiro de Sousa

Tiagofalção Cunha

Tomaz D. de Carvalho

Tomokyo Massukado

Toshio Sugano

Tuany Coelho

Tulio Cruz Nogueira

Ubaldo Pereira Lima Filho

Ubiraci Martins

Ubirajara Lopes de Araújo Filho

Ubirajara Zavatti Martins

Ubirata T. R. Pereira

Uendel de Almeida Santana

Umberto Tachinardi

Ursula Daiane Franca Mendaca

Vagner Morote

Valdecir Mespriner

Valdemar Pellizzari

Valdemir Galvão

Valderci do R. Przybi

Valdete Sena

Valdinei Tortorelli

Valdir Cássio Rossi

Valdir Sassi

Valdisa Thomaz T Silva

Valéria Reis Regattieri

Valéria Aparecida Gava

Valéria Gragnani

Valéria Kohn

Valéria Maria Marra Valle

Valéria Rodrigues Pajatto

Valéria Schreiber Bortoletto

Valney de Moraes S.S. Périgo

Valquiria Aparecida Furlani

Valquiria Coelho

Valquiria Garijo Ghigliotti

Valquiria Soares de Souza

Valter Botosso

Valter Carmona

Valter Vieira da Cunha Júnior

Vana Pegler

Vanda de Oliveira Pasqualin

Vanda K. Mordjikian

Vanda Palanch Mekarú

Vanderlei Galatti

Vanderleia Bizello

Vanderli Fátima Marchiori

Vanderson Donisete Aparecido Quilles

Vanessa Achoa Lopes

Vanessa Alegrette de A. Ribeiro

Pessoas Físicas

Vanessa Aparecida da Conceição
Vanessa da Costa Malosso
Vanessa Del Bel Belluz
Vanessa Di Sanzo Guilherme
Vanessa Houtain
Vanessa Okoti Ueno
Vanessa Oliveira
Vanessa Oliverio
Vanessa Piratelo Occhipinti
Vânia Carlos de Oliveira
Vania de Oliveira
Vania Gonçalves Coelho
Vania Maria Stelsel Gregori
Vania Moreira Pitta
Vania Teresa Medeiros Thiele
Vânia Vascon
Vanice Rossini
Vânio Roberto Paterno
Vanira da Rovare Rosanova
Venício Tambasco
Venícius Reis Teixeira
Vera Beccato
Vera de Camillo Ramos
Vera Garcia L. de Cerqueira
Vera Jeanette Gornstein
Vera Kazuko Hirose Manzan
Vera Lilia Schaly Nicolini
Vera Lobo de Mello Almada
Vera Luci Alvez Ambrósio
Vera Lúcia Bacega
Vera Lúcia Bontempi Mantovani
Vera Lúcia Bravo Di Sessa

Vera Lúcia C. Lovatto
Vera Lúcia Cabral Costa
Vera Lúcia Camargo Peres Silva
Vera Lúcia Cheda
Vera Lúcia Crivelli Rossetto
Vera Lúcia de Almeida Silva
Vera Lúcia de Sante Ramalho
Vera Lúcia Ferraz Ribeiro Valle
Vera Lúcia Ferreira Gomes
Vera Lúcia Gava
Vera Lúcia Giancoli Bazarian
Vera Lúcia Malinauskas
Vera Lúcia Martes Vieira
Vera Lúcia Martins
Vera Lúcia Mediate Delnero
Vera Lúcia Oliveira
Vera Lúcia Pappaleo
Vera Lúcia Pereira Cabral
Vera Lúcia Pereira Chioccola
Vera Lúcia Pereira Do Lago
Vera Lúcia Pimenta
Vera Lúcia Pinho
Vera Lúcia Rodrigues
Vera Lúcia Sanchez Dias
Vera Lúcia Santana Lima Niero
Vera Lúcia Tamborlim
Vera Maria da Fonseca
Vera Maria Loyola Cunningham
Vera Maria Miraglia Gabriel
Vera Maria Sangiorgi
Vera Maria Souza Ferraz
Vera Raquel A. Salvadori

Vera Regina de Moraes Santiago
Vera Salles Oliveira
Vera Solange Pelizzari Pereira
Vera Vilma Santos Alves Landulfo
Vera Wilmar Krautler
Verenice A. A. Sobral
Veroni Girelli
Verônica da Silva
Verônica da Silva Pereira
Verônica Rath Geocze
Verônica Rosina Wenger
Verônica Vanda Barbosa Anbriji
Vicente A. Neto
Vicente Borelli
Vicente Bosco Filho
Vicente Cerbatti Gouvea
Vicente Pascale
Vicente Renato Bagnoti
Vicente Rosolia
Victalina Nunes Alves
Victor Berbel
Victor Hugo Diniz da Silva
Victor Luiz Menin
Victor Souza
Victoria Carolo Marchesi
Victorio Canteruccio
Vilma Camata
Vilma Clarice Geraldi
Vilma Daltro de Lima
Vilma Dias Junqueira
Vilma Gilda Cerati
Vilma Grobel Cabral

Vilma M. dos Santos
Vilma Marlene Maciel Mezo
Vilma Portes Ataide Lorey
Vilmar Guimarães Ulbrich
Vinícius Galletti
Virginia Alves de Araújo
Virginia Brezzi
Virginia Lobo Pecanha
Virginia Maria Silva Giudic
Vita Aguiar de Oliveira
Vitor Eduardo Cipriano Oliveira
Vitor Garcia Martinez
Vitor Jorge Ferreira
Vitoria Brasilia de Souza Lima
Viviane Aparecida Alves Martins
Viviane Sepe de Marco
Wagner Augusto da Silva
Wagner Lombardi Rezende
Wagner Medeiros Alexandre
Wagner Yabusame Maja
Waldelice Ap. Mesquita
Waldemar Battiferro
Waldemar Bergman
Waldemar Brandão dos Santos
Waldemar Carlos J. Figueira
Waldemar Cintra de Oliveira
Waldemar Duscha
Waldemar Tibaldi
Walderes Favero
Waldiney Giacomelli
Waldir Gazarra da Silva
Waldir Genovesi

Pessoas Físicas

Waldir Goede
Waldir Luiz Terra
Waldomiro Ragosta
Walkiria Elisa Castello B. Silva
Walter A. Marchi
Walter Adoglio Júnior
Walter Alexandre Bussamara Filho
Walter Arnaldo Andréoli
Walter Baptista Gonçalves
Walter Barbancho
Walter Birrer
Walter de Jesus Almeida
Walter de Souza Marques
Walter Eugênio Júnior
Walter Gomes da Silva
Walter Guimarães Torelli
Walter Ishikawa
Walter Juvenal Zvingila
Walter Melillo Júnior
Walter S. P. Pereira
Walter Sacca
Walter Teixeira Medeiros
Walter Xavier Bezerra
Wanda Dantas Caldeira
Wander Lopes
Wander Naves Lemos
Wanderleia Barbosa de Rezende
Wanderley Wagner Bonfanti
Wanessa Rodrigues Lopes
Wania Batista
Wania Pinto da Silva
Wellington Magalhães

Wellington Ricardo Palma
Wellington Rocha
Wendell Malaquias de Queiroz
Wenderson Luiz dos Santos Silva
Werner Alex dos Santos Silva
Werner Sieghard Kuhn
Wescley Rumpf de Castro Cruz
Wesley Antônio Miguel
Wilber Marques Antunes
Wildson Pita
Wiliam Bassitt
Wilkerson Rodrigo Gomes
William Antônio Simeone
William Eid Júnior
William Leonel Ferreira
Willyan Giorgio Debastiani
Wilma de Almeida Casceli
Wilma Duchein Pedroso
Wilma T. G. Mauricio
Wilmi Pwa
Wilson Edson Jorge
Wilson Leite Pedreira
Wilson Luiz Fascina
Wilson Luiz Monteiro Stucchi
Wilson Monteiro Tome
Wilson Munhoz
Wilson Roberto Rocco
Wilson Sanshes Gallo
Wilson Santos Ribeiro
Wilson Sindona
Wilson Tognetti
Wilson Wanderlei Carmelo

Wladimir Leal Borges
Yan Gabriel de Souza
Yan Suhet
Yana Pontes
Yara de Castro
Yara Lúcia Marino
Yara Maria Oliveira S. R. Torro
Yara Pinto Chaves
Yara Salette Ribeiro Cyrino
Yara T. V. B. P. Bogaert
Yassuko Sugino
Yayoi Ikematsu
Yeda Barreto Seabra
Yolanda Artina Sanchez
Yolanda Freitas Guimarães
Yone Dias Yamassaki
Yoshie Shibata
Yoshiko Tomaserehe
Yoshimi Imoto Yamamoto
Yoshio Kawamura
Yvone Prizon Guizzo
Zacharias Elias Filho
Zaira Vilela Fontes Pinto
Zelia Ladeira Veras de A. Cardoso
Zelia Maria Antunes Alves
Zelia Sarraf
Zelia Setti Thadeu L. Soares
Zilah Santos Brito
Zilah Therezinha C. Tambasco
Zilda Freire Sayão
Zilda Maria S. V. Schmidt
Zilda Maria Zapparoli

Zito Correia
Zoraide Aparecida de Araújo Baptista
Zuleica de Lourdes Demattio
Zuleide da Silva Domenicis
Zuleide Maria da Silva Inabu
Zuleika Adri
Zuleika Halpern
Zulmira Guilhermino Pereira

Unidades

Educacional

IJC CAPELA DO SOCORRO

SOBEI – Sociedade Beneficente Equilíbrio de Interlagos

Av. Rubens Montanaro de Borba, 477

Capela do Socorro — 04811-120

São Paulo — SP — Brasil

(11) 5666-5755

IJC CAMPO LIMPO

Associação Evangélica Beneficente (AEB)

Estrada de Itapecerica, 7453

Vila das Belezas — 05858-003

São Paulo — SP — Brasil

(11) 5825-1884

(11) 5825-9444

IJC PIRITUBA

Colégio Pré-Médico (CPM)

Rua Dom João V, 164

Lapa - 05075-060

São Paulo — SP — Brasil

(11) 3831-1333

Estimulação e Habilitação

IJC CAMPO LIMPO

Rua Francisco Soares, 135

Parque Arariba - 05744-300

São Paulo — SP - Brasil

(11) 5844-3425

(11) 5842-5716

IJC PARELHEIROS

Av. Senador Teotônio Vilela, 8.895

Parelheiros — 04858-001

São Paulo — SP — Brasil

(11) 5922-8733

(11) 5979-2006

Defesa e Garantia de Direitos

IJC CENTRO

Centro de Apoio Técnico da 1ª Delegacia de Polícia da Pessoa com Deficiência

Rua Brigadeiro Tobias, 527

Centro — 01032-020

São Paulo — SP — Brasil

(11) 3311-3380

(11) 3311-3383

IJC ITAQUERA

Rua Andréas Amon, 150

Itaquera — 08255-130

São Paulo — SP — Brasil

(11) 2522-8287

(11) 2524-4873

IJC FREGUESIA DO Ó

Av. Ministro Petrônio Portela, 663

Freguesia do Ó — 02959-000

São Paulo — SP — Brasil

(11) 3975-0472

(11) 3975-5526

Contatos

Unidade Vila Clementino

Rua Loefgren, 2109
Vila Clementino – 04040-033
São Paulo – SP – Brasil
(11) 5080-7000 – Fax

Unidade Itaim Bibi

Av. Horácio Lafer, 540
Itaim Bibi – 04538-082
São Paulo – SP – Brasil
(11) 3078-0604

Unidade Guaianases

Rua Eduardo Alves, 2
Guaianases – 08410-120
São Paulo – SP – Brasil
(11) 5080-7212

Nossos canais virtuais

www.ijc.org.br
facebook.com/institutojoclemente
[@instjoclemente](https://twitter.com/instjoclemente)
[@institutojoclemente](https://twitter.com/institutojoclemente)
Instituto Jô Clemente

Serviços de Atendimento ao Público

atendimento@ijc.org.br
(11) 5080-7000

Obrigado !



INSTITUTO
Jô Clemente 
Pioneirismo, Ciência e Inclusão da Pessoa com Deficiência Intelectual